

A natural world in miniature



Die ganze Welt der
Spielzeug-Geschichte

Oliver Zell - Spielwaren
Jan Van-Went-Str. 79
41564 Kaarst
Tel 02131 / 38 67 011

A herd of water buffaloes with large, curved horns is shown in a natural setting. The buffaloes are dark brown and are standing in a field with some grass and a rocky stream in the foreground. The background is a soft, hazy landscape with some bare tree branches.

2014
Collection

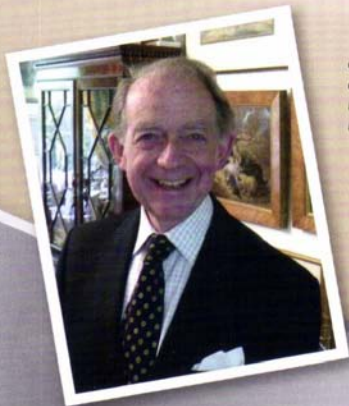

Each prehistoric sculpture has been approved by Anthony Beeson, a well respected expert in palaeoimagery who is also an art librarian, archaeologist and collector, based in the City of Bristol, England.

Anthony Beeson.

2014 sees CollectA enter its eighth year of existence in producing models of prehistoric fauna and flora. It continues in its mission to both educate and to provide the greatest amount of creative play with its models.

Unlike many makers of toy dinosaurs, CollectA has always attempted to produce bipedal animals that will stand naturally without the support of their tails. However we realise that this striving towards accuracy and smaller foot structure can lead to problems in time with some models' stability. Rather than abandon our quest to produce the most accurate dinosaurs we have decided in future to attach terrain bases to those models most likely to prove problematic in standing. The bases will be shaped so that they will attach to the CollectA Prehistoric Flora series and thus allow collectors to form small display dioramas.

The 2014 Popular dinosaur range includes the recently discovered ceratopsian dinosaur Xenoceratops, together with the feathered tyrannosaur Bistahieversor. These are joined by armoured Gastonia and a more accurate, and feathered, young Tyrannosaurus that will replace the current model. A new Dinosaur Prey figure has been produced, this time a Stegosaurus for the Jurassic era. Also from this era is the giant allosaur Saurophaganax in a pose suitable for attack or for feeding and placement next to the Stegosaurus corpse. A model of the exciting and newly discovered spinosaur Ichthyovenator from Laos joins the Popular range as does the marine Mosasaurus. The latter incorporates for the first time in a toy model the recently suggested fluked tail and displays the pterygoid teeth in the roof of its upper jaw. The giant flying Quetzalcoatlus also joins the Popular range. Believed to have hunted on land, it is depicted seizing a baby Alamosaurus for its prey.

In the Deluxe 1:40 range I am pleased to present a model of the huge and terrifying carnivore Carcharodontosaurus. In addition to this we are issuing a Deluxe model of Late Cretaceous theropod, Therizinosaurus. In the Prehistoric Animals range we introduce a model of the strange rhinoceros-like Arsinoitherium that we hope will find favour.

Wishing you all a happy and educational year of play and collecting.

Anthony Beeson





Deborah is a sculptor living in Southern California. As a sculptor, she observes the anatomy, movement and expressions of horses as well as their unique qualities that make each horse an individual.

Deborah Masermet

ANIMAL SCALE



SMALL



MEDIUM



LARGE



X-LARGE

**Prehistoric Life Collection**

PG 006 - PG 070

**Horse Collection**

PG 071 - PG 104

**Farm Life Collection**

PG 105 - PG 119

**Wild Life Collection**

PG 120 - PG 148

**Woodlands Collection**

PG 149 - PG 158

**Insects Collection**

PG 159 - PG 163

**Cats & Dogs Collection**

PG 164 - PG 174

**Sea Life Collection**

PG 175 - PG 187

**Wish List**

PG 188 - PG 192

“BUILDING A NATURAL WORLD IN MINIATURE FOR COLLECTORS.”

All our models are individually hand crafted to the highest standards and made with only the finest and safest materials. As part of our ongoing product improvement programme, we continually strive to improve and upgrade all our models in an effort to bring you the best possible collection. We hope you enjoy our models as much as we have enjoyed creating them. All our products are rigorously tested to ensure they meet the highest safety standards.

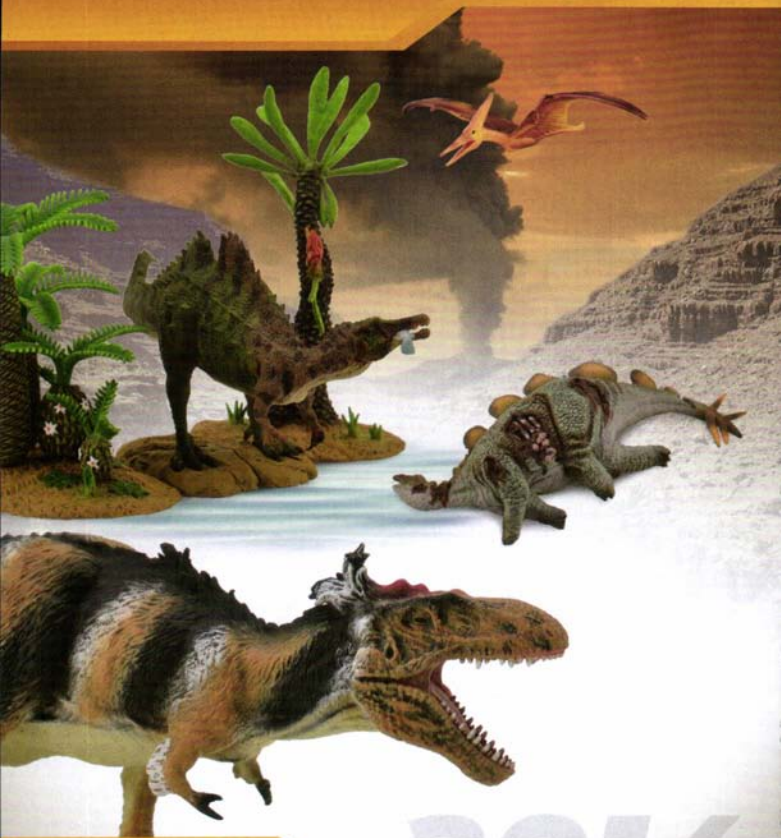

A natural world in miniature

COLLECTA

2014

Prehistoric Life Collection

• 88695

EN - Arsinotherium - Deluxe 1:20 Scale

NL - Arsinotherium - Deluxe 1:20

FR - Arsinotherium - Deluxe 1:20

IT - Arsinotherio Deluxe 1:20 Scale

ES - Arsinotherium - Deluxe 1:20

PT - 1:20 Arsinotherium - Ed. Luxo

DE - Arsinotherium, Deluxe, 1:20

GR - Αρσινόθριουμ - Deluxe 1:20 κλίμακα

New

MAY
2014

L 18.5 x H 7.6 cm

L 7.3 x H 3 in

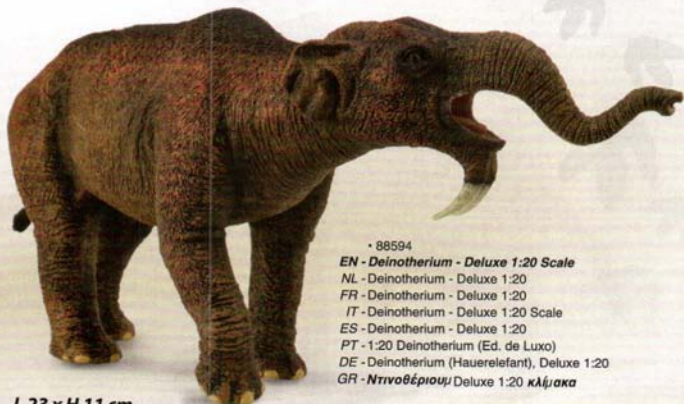

• 88594

EN - Deinotherium - Deluxe 1:20 Scale

NL - Deinotherium - Deluxe 1:20

FR - Deinotherium - Deluxe 1:20

IT - Deinotherium - Deluxe 1:20 Scale

ES - Deinotherium - Deluxe 1:20

PT - 1:20 Deinotherium (Ed. de Luxo)

DE - Deinotherium (Hauerelefant), Deluxe 1:20

GR - Ντινοθέριουμ Deluxe 1:20 κλίμακα

L 23 x H 11 cm

L 9.1 x H 4.3 in

L 18 x H 13.5 cm

L 7.1 x H 5.3 in



• 88304

EN - Woolly Mammoth - Deluxe 1:20 Scale

NL - Wolharige Mammoet - Deluxe 1:20

FR - Mammouth Laineux - Deluxe 1:20

IT - Mammut - Deluxe 1:20

ES - Mamut Lanudo - Deluxe 1:20

PT - 1:20 Mamute (Ed. de Luxo)

DE - Wolhaarmammut - Deluxe Massstab 1:20

GR - Μαμούθ Deluxe 1:20 κλίμακα



L 18 x H 15.5 cm

L 7.1 x H 6.1 in

• 88313

EN - Paraceratherium - Deluxe 1:20 Scale

NL - Paraceratherium - Deluxe 1:20

FR - Paraceratherium - Deluxe 1:20

IT - Indricotherium - Deluxe 1:20

ES - Paraceratherium - Deluxe 1:20

PT - Paraceratherium - Versão Luxo

DE - Paraceratherium - Deluxe Massstab 1:20

GR - Παρακεραθέρσιου Deluxe 1:20 κλίμακα

L 6 x H 7 cm
L 2.4 x H 2.8 in



● 88527
EN - Neanderthal Woman
NL - neanderthaler vrouw
FR - Néandertalienne
IT - Donna di Neanderthal
ES - Mujer de Neandertal
PT - Mulher de Neandertal
DE - Neanderthaler Frau
GR - Γυναίκα Νεάντερταλ

L 8.5 x H 5 cm
L 3.3 x H 2 in

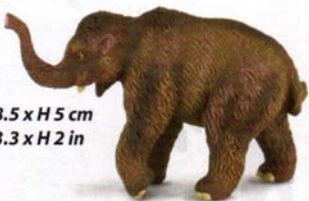

● 88333
EN - Woolly Mammoth Calf
NL - Mammoetkalf
FR - Mammouth Bébé
IT - Mammut Cucciolo
ES - Cria de Mamut Lanudo
PT - Cria de Mamute
DE - Wollhaarmammut Kalb
GR - Μαμούθ Μωρό



L 11 x H 8 cm
L 4.3 x H 3.1 in

● 88526
EN - Neanderthal Man
NL - neanderthaler man
FR - Néandertalien
IT - Uomo di Neanderthal
ES - Hombre de Neandertal
PT - Homem de Neandertal
DE - Neanderthaler Mann
GR - Αντρας Νεάντερταλ

L 11.5 x H 6.5 cm
L 4.5 x H 2.6 in

● 88303
EN - Smilodon
NL - Sabeltandtijger
FR - Tigre à Dents de Sabre
IT - Smilodon
ES - Smilodon
PT - Smilodon
DE - Smilodon
GR - Σμιλόδοντας



PREHISTORIC TIMES



L 20 x H 10 cm
L 7.9 x H 3.9 in

• 88558

EN - Megacerops - Deluxe 1:20 Scale

NL - Megacerops - Deluxe 1:20

FR - Megacerops - Deluxe 1:20

IT - Megacerops - Deluxe 1:20

ES - Megacerops - Deluxe 1:20

PT - Megacerops (Ed. de Luxo)

DE - Megacerops - Deluxe 1:20

GR - Μεγκασέρσις Deluxe 1:20 κλίμακα

**2012
AWARD
WINNER**

BEST NEW
TOY FIGURE OF 2012

COLLECTA Megacerops

Prehistoric Life



L 19.5 x H 14.5 cm
L 7.7 x H 5.7 in

• 88465

EN - Kelenken - Deluxe 1:20 Scale
NL - Kelenken - Deluxe 1:20
FR - Kelenken - Deluxe 1:20
IT - Kelenken - Deluxe 1:20
ES - Keleken - Deluxe 1:20
PT - Kelenken (Ed. de Luxo)
DE - Kelenken - Deluxe 1:20
GR - Κελέκεν Deluxe 1:20 κλίμακα



• 89157

Nigersaurus
Deluxe Window Box



• 88308

EN - Nigersaurus - Deluxe 1:20 Scale
NL - Nigersaurus - Deluxe 1:20
FR - Nigersaur - Deluxe 1:20
IT - Nigersaurus - Deluxe 1:20
ES - Nigersaurus - Deluxe 1:20
PT - 1:20 Nigersaurus (Ed. de Luxo)
DE - Nigersaurus - Deluxe Massstab 1:20
GR - Νιγκέροσαυρος Deluxe 1:20 κλίμακα

L 32 x H 12.5 cm
L 12.5 x H 5 in

pg012

• 88675

EN - Therizinosaurus - Deluxe 1:40 Scale

NL - Therizinosaurus - Deluxe 1:40

FR - Therizinosaurus - Deluxe 1:40

IT - Therizinosaurus - Deluxe 1:40 Scale

ES - Therizinosaurus - Deluxe 1:40

PT - 1:40 Therizinosaurus - Ed. Luxo

DE - Therizinosaurus - Deluxe, 1:40

GR - Θερίζινόσαυρος - Deluxe 1:40 κλίμακα

New
MAY
2014



L 28.5 x H 21 cm

L 11.2 x H 8.3 in



L 29 x H 11 cm

L 11.6 x H 4.4 in



• 88525

EN - Neovenator - Deluxe 1:40 Scale

NL - Neovenator - Deluxe 1:40

FR - Neovenator - Deluxe 1:40

IT - Neovenator - Deluxe 1:40

ES - Neovenator Deluxe 1:40

PT - 1:40 Neovenator

DE - Neovenator Deluxe Maßstab 1:40

GR - Νεοβεντόρ Deluxe 1:40 κλίμακα

• 89452

Neovenator

Deluxe Window Box



• 88251

EN - Tyrannosaurus Rex - Deluxe 1:40 Scale

NL - Tyrannosaurus Rex - Deluxe 1:40

FR - Tyrannosaure - Deluxe 1:40

IT - Tyrannosaurus Rex - Deluxe 1:40

ES - Tyrannosaurus Rex - Deluxe 1:40

PT - 1:40 Tiranossauro Rex (Ed. de Luxo)

DE - Tyrannosaurus Rex - Deluxe Massstab 1:40

GR - Τυρανόσαυρος Ρέξ Deluxe 1:40 κλίμακα

L 29.5 x H 15 cm

L 11.6 x H 6 in



• 89163

Tyrannosaurus Rex

Deluxe Window Box

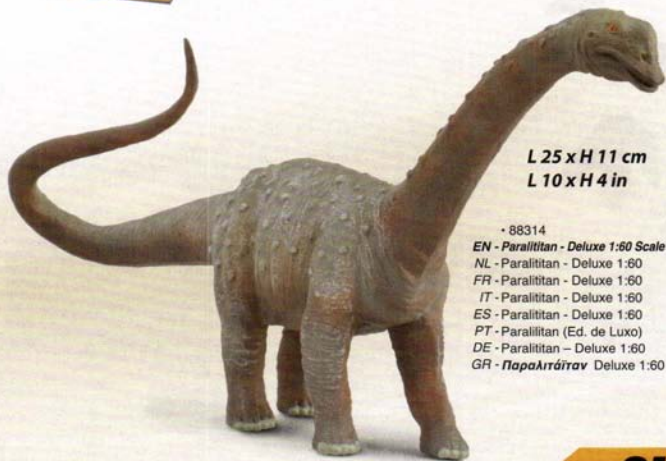

L 25 x H 11 cm

L 10 x H 4 in

• 88314

EN - Paralititan - Deluxe 1:60 Scale

NL - Paralititan - Deluxe 1:60

FR - Paralititan - Deluxe 1:60

IT - Paralititan - Deluxe 1:60

ES - Paralititan - Deluxe 1:60

PT - Paralititan (Ed. de Luxo)

DE - Paralititan - Deluxe 1:60

GR - Παραλιτίταν Deluxe 1:60

pg014

New
JAN
2014

L 33 x H 11.5 cm

L 13 x H 4.5 in



• 88642

EN - Carcharodontosaurus - Deluxe 1:40 Scale

NL - Carcharodontosaurus - Deluxe 1:40

FR - Carcharodontosaurus - Deluxe 1:40

IT - Carcharodontosaurus - Deluxe 1:40 Scale

ES - Carcharodontosaurus - Deluxe 1:40

PT - 1:40 Carcharodontosaurus - Ed. Luxo

DE - Carcharodontosaurus - Deluxe 1:40

GR - Καρχαροδονόσαυρος - Deluxe 1:40 κλίμακα



• 89639

Carcharodontosaurus

Deluxe Window Box



• 88407

EN - Velociraptor - Deluxe 1:6 Scale

NL - Velociraptor - Deluxe 1:6

FR - Velociraptor - Deluxe 1:6

IT - Velociraptor - Deluxe scala 1:6

ES - Velociraptor - Deluxe 1:6

PT - 1:6 Velociraptor (Ed. de Luxo)

DE - Velociraptor - Deluxe Massstab 1:6

GR - Βελοσιράπτορας - Deluxe 1:6 κλίμακα



• 89207

Velociraptor

Deluxe Window Box

L 31.4 x H 12.1 cm

L 12.4 x H 4.8 in



• 88627

EN - Parasaurolophus - Deluxe 1:40 Scale

NL - Parasaurolophus - Deluxe 1:40

FR - Parasaurolophus - Deluxe 1:40

IT - Parasaurolophus - Deluxe 1:40 Scale

ES - Parasaurolophus - Deluxe 1:40

PT - 1:40 Parasaurolophus (Ed. De Luxo)

DE - Parasaurolophus - Deluxe 1:40

GR - Παρασαυρολόφους Deluxe 1:40 κλίμακα

L 34.7 x H 10 cm

L 13.7 x H 3.9 in



• 89577

Parasaurolophus

Deluxe Window Box



L 30 x H 16 cm

L 11.8 x H 6.3 in

• 88557

EN - Deinocheirus - Deluxe 1:40 Scale

NL - Deinocheirus - Deluxe 1: 40

FR - Deinocheirus - Deluxe 1: 40

IT - Deinocheirus - Deluxe 1: 40 Scale

ES - Deinocheirus Deluxe 1:40

PT - 1:40 Deinocheirus

DE - 1: 40 Deinocheirus

GR - Ντινοχειρώς Deluxe 1:40 κλίμακα



• 89454

Deinocheirus

Deluxe Window Box

Mini paleontologist "Sir Arthur" as the size gauge for the Dinosaurs.

L 39 x H 11.5 cm

L 15 x H 4.5 in

• 88246

EN - *Agustinia* - Deluxe 1:40 Scale

NL - *Agustinia* - Deluxe 1:40

FR - *Agustinia* - Deluxe 1:40

IT - *Agustinia* - Deluxe 1:40

ES - *Agustinia* - Deluxe 1:40

PT - 1:40 *Agustinia* (Ed. de Luxo)

DE - *Agustinia* - Deluxe Massstab 1:40

GR - *Αγκουστίνια* Deluxe 1:40 κλίμακα



• 88405

EN - *Brachiosaurus* - Deluxe 1:40 Scale

NL - *Brachiosaurus* - Deluxe 1:40

FR - *Brachiosaure* - Deluxe 1:40

IT - *Brachiosauro* - Deluxe scala 1:40

ES - *Brachiosaurus* - Deluxe 1:40

PT - 1:40 *Braquiossauro* (Ed. de Luxo)

DE - *Brachiosaurus* - Deluxe Massstab 1:40

GR - *Βραχιόσαυρος* - Deluxe 1:40 Κλίμακα

L 27.5 x H 28.5 cm

L 10.9 x H 11.2 in



Prehistoric Life



• 89164
Agustinia
 Deluxe Window Box



L 25 x H 10 cm
L 10 x H 3.9 in

• 89576
Ankylosaurus
 Deluxe Window Box



- 88639
 EN - Ankylosaurus - Deluxe 1:40 Scale
 NL - Ankylosaurus - Deluxe 1:40
 FR - Ankylosaurus - Deluxe 1:40
 IT - Ankylosaurus - Deluxe 1:40 Scale
 ES - Ankylosaurus - Deluxe 1:40
 PT - 1:40 Anquilossauro (Ed. de Luxo)
 DE - Ankylosaurus - Deluxe 1:40
 GR - Ανκυλόσαυρος Deluxe 1:40 κλίμακα

Mini paleontologist "Sir Arthur" as the size gauge for the Dinosaurs.



• 89295
Rhomaleosaurus
Deluxe Window Box

L 30 x H 5 cm
L 11.8 x H 2 in

• 88440

EN - Rhomaleosaurus - Deluxe 1:40 Scale
NL - Rhomaleosaurus - Deluxe 1:40
FR - Rhomaleosaure - Deluxe 1:40
IT - Romaleosauro - Deluxe Scala 1:40
ES - Rhomaleosaurus - 1:40 Deluxe
PT - 1:40 Romaleosauro (Ed. de Luxo)
DE - Rhomaleosaurus - Deluxe Massstab 1:40
GR - Ρομαλεόσαυρος Deluxe 1:40 κλίμακα



• 89453
Amargasaurus
Deluxe Window Box



L 28 x H 11.5 cm
L 11 x H 4.5 in

• 88556

EN - Amargasaurus - Deluxe 1:40 Scale
NL - Amargasaurus - Deluxe 1: 40
FR - Amargasaurus - Deluxe 1: 40
IT - Amargasaurus - Deluxe 1: 40
ES - Amargasaurus Deluxe 1:40
PT - 1:40 Amargassauo
DE - 1: 40 Amargasaurus
GR - Αμργκόσαυρους Deluxe 1:40 κλίμακα



• 89366

Jobaria

Deluxe Window Box

• 88395

EN - Jobaria - Deluxe 1:40 Scale

NL - Jobaria-Deluxe 1:40

FR - Jobaria-Deluxe 1:40

IT - Jobaria - Deluxe scala 1:40

ES - Jobaria - Deluxe 1:40

PT - 1:40 Jobaria (Ed. de Luxo)

DE - Jobaria - Deluxe Massstab 1:40

GR - Τζομπάρια - Deluxe 1:40 ΚΑΪΜΑΚΑ

L 23 x H 29.5 cm

L 9 x H 11.8 in



pg020

• 89165
Spinosaurus
Deluxe Window Box



L 32 x H 16 cm
L 12.5 x H 6.3 in

• 88250
EN - Spinosaurus - Deluxe 1:40 Scale
NL - Spinosaurus - Deluxe 1:40
FR - Spinosaur - Deluxe 1:40
IT - Spinosaurus - Deluxe 1:40
ES - Spinosaurus - Deluxe 1:40
PT - 1:40 Espinossauro (Ed. de Luxo)
DE - Spinosaurus - Deluxe Massstab 1:40
GR - Σπινόσαυρος Deluxe 1:40 κλίμακα



• 89158
Hylaeosaurus
Deluxe Window Box



L 25 x H 9 cm
L 10 x H 3.5 in

• 88305
EN - Hylaeosaurus - Deluxe 1:40 Scale
NL - Hylaeosaurus - Deluxe 1:40
FR - Hylaeosaur - Deluxe 1:40
IT - Hylaeosaurus - Deluxe 1:40
ES - Hylaeosaurus - Deluxe 1:40
PT - 1:40 Hylaeossauro (Ed. de Luxo)
DE - Hylaeosaurus - Deluxe Massstab 1:40
GR - Χαϊλαέσσαυρος Deluxe 1:40 κλίμακα



• 89365
Dacentrurus
Deluxe Window Box

L 26 x H 16.5 cm
L 10.2 x H 6.5 in

• 88514
EN - Dacentrurus - Deluxe 1:40 Scale
NL - Dacentrurus - Deluxe 1:40
FR - Dacentrurus - Deluxe 1:40
IT - Dacentrurus - Deluxe Scala 1:40
ES - Dacentrurus - 1:40 Deluxe
PT - 1:40 Dacentrurus (Ed. de Luxo)
DE - Dacentrurus - Deluxe Masstab 1:40
GR - Ντασεντρούρους Deluxe 1:40 κλέμακα



• 89159
Baryonyx
Deluxe Window Box

L 26 x H 11 cm
L 10 x H 4 in



• 88248
EN - Baryonyx - Deluxe 1:40 Scale
NL - Baryonyx - Deluxe 1:40
FR - Baryonyx - Deluxe 1:40
IT - Baryonyx - Deluxe 1:40
ES - Baryonyx - Deluxe 1:40
PT - 1:40 Baryonyx (Ed. de Luxo)
DE - Baryonyx - Deluxe Masstab 1:40
GR - Μπαρυονύξ Deluxe 1:40 κλέμακα



Mini paleontologist "Sir Arthur" as the size gauge for the Dinosaurs.

pg021

L 36 x H 12 cm

L 14 x H 4.7 in



• 88249

• 89160
Pteranodon
Deluxe Window Box

EN - Pteranodon - Deluxe 1:40 Scale

NL - Pteranodon - Deluxe 1:40

FR - Pteranodon - Deluxe 1:40

IT - Pteranodon - Deluxe 1:40

ES - Pteranodon - Deluxe 1:40

PT - 1:40 Pteranodon (Ed. de Luxo)

DE - Pteranodon - Deluxe Massstab 1:40

GR - Πτερόσαυρος Deluxe 1:40 κλίμακα



L 24 x H 8.2 cm

L 9.5 x H 3.2 in

• 89162

Scelidosaurus
Deluxe Window Box

• 88343

EN - Scelidosaurus - Deluxe 1:40 Scale

NL - Scelidosaurus - Deluxe 1:40

FR - Scelidosaur - Deluxe 1:40

IT - Scelidosaurus - Deluxe 1:40

ES - Scelidosaurus - Deluxe 1:40

PT - 1:40 Celidossauo (Ed. de Luxo)

DE - Scelidosaurus - Deluxe Massstab 1:40

GR - Σκελιδόσαυρος Deluxe 1:40 κλίμακα

• 89451
Triceratops
Deluxe Window Box



L 29 x H 14 cm
L 11.4 x H 5.6 in

• 88577

EN - Triceratops - Deluxe 1:40 Scale
NL - Triceratops - Deluxe 1:40
FR - Triceratops - Deluxe 1:40
IT - Triceratops - Deluxe 1:40 Scale
ES - Triceratops Deluxe 1:40
PT - 1:40 Triceratópo (Ed. de Luxo)
DE - Triceratops - Deluxe Massstab 1:40
GR - Τρικέρατος Deluxe 1:40 κλίμακα

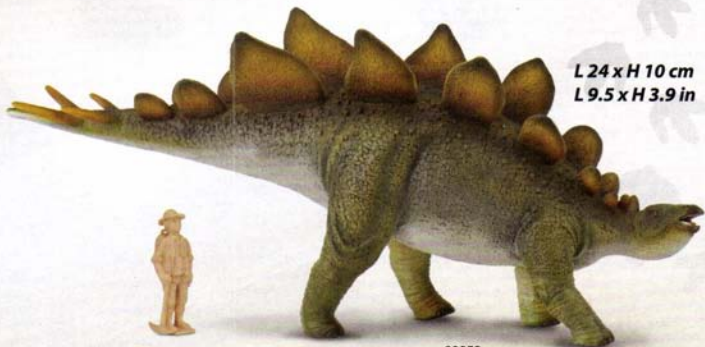

L 24 x H 10 cm
L 9.5 x H 3.9 in

• 88353

EN - Stegosaurus - Deluxe 1:40 Scale
NL - Stegosaurus - Deluxe 1:40
FR - Stegosaur - Deluxe 1:40
IT - Stegosaurus - Deluxe 1:40
ES - Stegosaurus - Deluxe 1:40
PT - 1:40 Estegossauro (Ed. de Luxo)
DE - Stegosaurus - Deluxe Massstab 1:40
GR - Στεγόσαυρος Deluxe 1:40 κλίμακα

• 89166
Stegosaurus
Deluxe Window Box





• 88559

EN - Triceratops - Deluxe 1:15 Scale

NL - 1:15 Triceratops

FR - 1:15 Triceratops

IT - 1:15 Triceratops

ES - Triceratops - Deluxe 1:15

PT - 1:15 Tricerátopo

DE - 1:15 Triceratops

GR - Τρικέρατος Deluxe 1:15 κλίμακα

L 70 x H 28.5 cm

L 27.6 x H 11.2 in



• 88255

EN - Tyrannosaurus Rex - Deluxe 1:15 Scale

NL - Tyrannosaurus Rex - Deluxe 1:15

FR - Tyrannosaure - Deluxe 1:15

IT - Tyrannosaurus Rex - Deluxe 1:15

ES - Tyrannosaurus Rex - Deluxe 1:15

PT - 1:15 Tiranossauro Rex (Ed. de Luxo)

DE - Tyrannosaurus Rex - Deluxe Massstab 1:15

GR - Τυρανόσαυρος Ρέξ Deluxe 1:15 κλίμακα

L 93 x H 44 cm

L 36.5 x H 17.3 in

• 89450
Triceratops
Deluxe Carry Box



• 89309
Tyrannosaurus Rex
Deluxe Carry Box



• 89663

EN - Coconut Palm - Deluxe

NL - Palmboom - Deluxe

FR - Palmier - Deluxe

IT - Albero di palma di Noce di Cocco

ES - Cocotero Deluxe

PT - Coqueiro - Ed. Luxo

DE - Kokosnußpalme, Deluxe

GR - Κοκοφοίνικας - Deluxe

New
MAY
2014

L 29.5 x H 24.7 cm

L 11.6 x H 9.7 in



Historic Life

L 21 x H 29 cm

L 8.3 x H 11.4 in

• 89332

EN - 12" Cycad Tree

NL - Palmvarens - Deluxe

FR - Cycadophyta - Deluxe

IT - Cycadophyta - Deluxe

ES - Palmera Cycad - Deluxe

PT - Cicadácea com 30,48cm (Ed. de Luxo)

DE - Palmfarn (30 cm hoch) - Deluxe

GR - 12" **Σίκαντ Δέντρο** Deluxe



L 19 x H 25 cm

L 7.5 x H 9.8 in

• 89329

EN - 10" Ginkgo Biloba Tree

NL - 10" Ginkgo Biloba - Deluxe

FR - 10" Ginkgo Biloba - Deluxe

IT - 10" Ginkgo Biloba - Deluxe

ES - Árbol Ginkgo Biloba - Deluxe

PT - Árvore de Ginkgo Biloba com 25,4cm (Ed. de Luxo)

DE - Ginkgobaum (25 cm hoch) - Deluxe

GR - 10" **Τζίνγκο Μπιλόμα Δέντρο** Deluxe



• 89400
 EN - *Williamsonia*
 NL - *Williamsonia*
 FR - *Williamsonia*
 IT - *Williamsonia*
 ES - *Williamsonia*
 PT - *Williamsonia* (planta pré-histórica)
 DE - *Williamsoniaceae*
 GR - *Γουίλιαμσόνια*

L 8 x H 13 cm
 L 3.1 x H 5.1 in



• 89403
 EN - *Monanthesia & Cycadeoidea*
 NL - *Monanthesia & Cycadeoidea*
 FR - *Monanthesia & Cycadeoidea*
 IT - *Monanthesia & Cycadeoidea*
 ES - *Monanthesias y Cycadeoideas*
 PT - *Monanthesia e Cycadeoidea* (planta pré-histórica)
 DE - *Monanthesia & Cycadeoidea*
 GR - *Μονανθέσια & Σικαντζοϊντέα*

L 9 x H 9.5 cm
 L 3.5 x H 3.7 in



New
JAN
2014



L 17.1 x H 8.1 cm
L 6.7 x H 3.2 in

• 88654
EN - Ichthyovenator
NL - Ichthyovenator
FR - Ichthyovenator
IT - Ichthyovenator
ES - Ichthyovenator
PT - Ichthyovenator
DE - Ichthyovenator
GR - Ιχθυοβενίτροπ



pg 029

pg030

• 88530

EN - *Koreaceratops* Family
NL - *Koreaceratops* Familie
FR - *Famille de koreaceratops*
IT - *Famigli di Koreaceratops*
ES - *Familia de Koreaceratops*
PT - *Familia de Koreaceratops*
DE - *Koreaceratops* Familie
GR - *Κορεασεράτοπος Οικογένεια*



L 9 x H 4 cm
L 3.5 x H 1.6 in

• 88524

EN - *Hypsilophodon* Family
NL - *Hypsilophodon* Familie
FR - *Famille d'hypsilophodon*
IT - *Famiglia di Hys*
ES - *Familia de Hypsilophodon*
PT - *Familia de Hypsilophodonts*
DE - *Hypsilophodon* Familie
GR - *Χιψιλοφόντων Οικογένεια*

L 11 x H 4 cm
L 4.3 x H 1.6 in



New

JAN
2014

• 88655

EN - Quetzalcoatlus with Prey

NL - Quetzalcoatlus met prooi

FR - Quetzalcoatlus avec proie

IT - Quetzalcoatlus con preda

ES - Quetzalcoatlus con Presa

PT - Quetzalcoatlus com presa

DE - Quetzalcoatlus

GR - Κουετζαλκόατλους με θύραμα



L 11.7 x H 13.1 cm

L 4.6 x H 5.2 in



L 16.6 x H 5.7 cm

L 6.5 x H 2.2 in

• 88628

EN - Daspletosaurus

NL - Daspletosaurus

FR - Daspletosaure

IT - Daspletosaurus

ES - Daspletosaurus

PT - Daspletossauro

DE - Daspletosaurus

GR - Ντασπιλετόσαυρος



L 14 x H 7 cm

L 5.5 x H 2.8 in

• 88522

EN - Utahceratops

NL - Utahceratops

FR - Utahceratops

IT - Utahceratops

ES - Utahceratops

PT - Utahceratops

DE - Utahceratops

GR - Ουταχεράτοπις

pg 031

pg032

• 88660

EN - *Xenoceratops*

NL - *Xenoceratops*

FR - *Xenoceratops*

IT - *Xenoceratops*

ES - *Xenoceratops*

PT - *Xenoceratops*

DE - *Xenoceratops*

GR - Ζενοσέρατοπς



New!
JAN
2014

L 13.4 x H 6.6 cm

L 5.3 x H 2.6 in

• 88240

EN - *Rebbachisaurus*

NL - *Rebbachisaurus*

FR - *Rebbachisaure*

IT - *Rebbachisaurus*

ES - *Rebbachisaurus*

PT - *Rebbachisaurus*

DE - *Rebbachisaurus*

GR - Ρεμπάχισαυρος



L 18.5 x H 6.5 cm

L 7.3 x H 2.6 in

• 88555

EN - *Rajasaurus*

NL - *Rajasaurus*

FR - *Rajasaurus*

IT - *Rajasaurus*

ES - *Rajasaurus*

PT - *Rajassauo*

DE - *Rajasaurus*

GR - Ρατζάσαυρος



L 17 x H 7 cm

L 6.7 x H 2.8 in

Prehistoric Life



L 24 x H 8 cm
L 9.4 x H 3.1 in

● 88573

EN - Tyrannosaurus Rex with Prey - Struthiomimus

NL - T-rex met prooi - Struthiomimus

FR - T-rex avec proie - Struthiomimus

IT - T-Rex con preda

ES - Tyrannosaurus Rex con presa de Struthiomimus

PT - Tiranossauro Rex com a presa Struthiomimus

DE - Tyrannosaurus Rex mit Beute - Struthiomimus

GR - Τυρανόσαυρος Ρέξ με θύραμα - Στρουθιόμιμος





L 18 x H 8.5 cm
L 7.1 x H 3.3 in

• 88036
EN - Tyrannosaurus Rex
NL - Tyrannosaurus Rex
FR - Tyrannosaure
IT - Tyrannosaurus Rex
ES - Tyrannosaurus Rex
PT - Tiranossauro Rex
DE - Tyrannosaurus Rex
GR - Τυρανόσαυρος Ρέξ



New
JAN
2014

L 18 x H 4.3 cm
L 7.1 x H 1.7 in

• 88643
EN - Stegosaurus Corpse
NL - Kadaver Stegosaurus
FR - Cadavre de Stegosaur
IT - Stegosaurus Corpse
ES - Stegosaurus Herido
PT - Cadáver de Estegossauro
DE - Stegosaurus-Kadaver
GR - Πτώμα Στεγόσαυρου

• 88576
EN - Stegosaurus
NL - Stegosaurus
FR - Stegosaurus
IT - Stegosaurus
ES - Stegosaurus
PT - Estegossauro
DE - Stegosaurus
GR - Στεγόσαυρος

L 17 x H 9 cm
L 6.7 x H 3.5 in



L 19 x H 8 cm
L 7.5 x H 3.1 in

• 88037
EN - Triceratops
NL - Triceratops
FR - Triceratops
IT - Triceratops
ES - Triceratops
PT - Tricerátoto
DE - Triceratops
GR - Τρικέρατος



L 10 x H 6 cm
L 3.9 x H 2.4 in

• 88034
EN - Velociraptor
NL - Velociraptor
FR - Velociraptor
IT - Velociraptor
ES - Velociraptor
PT - Velociraptor
DE - Velociraptor
GR - Βελοσιράπτορας



• 88121
EN - Brachiosaurus
NL - Brachiosaurus
FR - Brachiosaure
IT - Brachiosaurus
ES - Brachiosaurus
PT - Braquiossauro
DE - Brachiosaurus
GR - Βραχιόσαυρος

L 21.5 x H 15 cm
L 8.5 x H 5.9 in



New
MAY
2014

• 88676

EN - Bistahieversor
NL - Bistahieversor
FR - Bistahieversor
IT - Bistahieversor
ES - Bistahieversor
PT - Bistahieversor
DE - Bistahieversor
GR - Μπισταχιέβερσορ



L 13 x H 7.3 cm
L 5.1 x H 2.9 in



• 88472

EN - Lourinhanosaurus
NL - Lourinhanosaurus
FR - Lourinhanosaure
IT - Lourinhanosaurus
ES - Lourinhanosaurus
PT - Lourinhanossauro
DE - Lourinhanosaurus
GR - Λουρινχανόσαυρος

L 13.5 x H 6 cm
L 5.3 x H 2.4 in

• 88531

EN - Mapusaurus
NL - Mapusaurus
FR - Mapusaurus
IT - Mapusaurus
ES - Mapusaurus
PT - Mapussauro
DE - Mapusaurus
GR - Μπουόσαυρος



L 26 x H 7 cm
L 10.2 x H 2.8 in

• 88528
EN - Dino Prey - Triceratops
NL - Dino Prooi - Dode Triceratops
FR - Dino proies - Triceratops mort
IT - Morte di un Triceratops
ES - Triceratops herido
PT - Cria de Tricerátopo
DE - Dino Beute - toter Triceratops
GR - Θύμα Δεινόσαυρου - Νεκρός Τρικεράτις



L 18 x H 6 cm
L 7.1 x H 2.4 in

• 88222
EN - Cryolophosaurus
NL - Cryolophosaurus
FR - Cryolophosaure
IT - Cryolophosaurus
ES - Cryolophosaurus
PT - Criolofossauro
DE - Cryolophosaurus
GR - Κρυολοφόσαυρος



L 14 x H 9 cm
L 5.5 x H 3.5 in



L 14.5 x H 9 cm
L 5.7 x H 3.5 in

• 88370
EN - Eotyrannus
NL - Eotyrannus
FR - Eotyrannus
IT - Eotiranno
ES - Eotyrannus
PT - Eotyrannus
DE - Eotyrannus
GR - Εοτύρανους

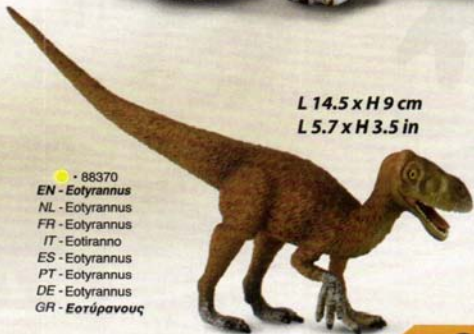



L 13 x H 5 cm

L 5.1 x H 2 in

• 88400
EN - *Kentrosaurus*
NL - *Kentrosaurus*
FR - *Kentrosaure*
IT - *Kentrosauro*
ES - *Kentrosaurus*
PT - *Kentrossauro*
DE - *Kentrosaurus*
GR - *Κεντρόσαυρος*



• 88529
EN - *Therizinosaurus*
NL - *Therizinosaurus*
FR - *Therizinosaurus*
IT - *Therizinosaurus*
ES - *Therizinosaurus*
PT - *Therizinosaurus*
DE - *Therizinosaurus*
GR - *Θεριζινόσαυρος*

L 15 x H 12 cm

L 5.9 x H 4.7 in

• 88361
EN - *Tenontosaurus*
NL - *Tenontosaurus*
FR - *Tenontosaurus*
IT - *Tenontosaurus*
ES - *Tenontosaurus*
PT - *Tenontossauro*
DE - *Tenontosaurus*
GR - *Τενοντόσαυρος*



L 14 x H 4.5 cm

L 5.5 x H 1.8 in

• 88678

EN - *Saurophaganax*
NL - *Saurophaganax*
FR - *Saurophaganax*
IT - *Saurophaganax*
ES - *Saurophaganax*
PT - *Saurophaganax*
DE - *Saurophaganax*
GR - Σαουροφαγκάναξ

New
MAY
2014



L 18.1 x H 8.8 cm
L 7.1 x H 3.5 in



• 88339

EN - *Muttaborrasaurus*
NL - *Muttaborrasaurus*
FR - *Muttaborrasaure*
IT - *Muttaborrasaurus*
ES - *Muttaborrasaurus*
PT - *Muttaborrassauro*
DE - *Muttaborrasaurus*
GR - Μουταμπουράσαυρος

L 14 x H 5 cm
L 5.5 x H 2 in

• 88238

EN - *Ouranosaurus*
NL - *Ouranosaurus*
FR - *Ouranosaure*
IT - *Ouranosaurus*
ES - *Ouranosaurus*
PT - *Ouranossauro*
DE - *Ouranosaurus*
GR - Ουρανόσαυρος



L 14.5 x H 6.5 cm
L 5.7 x H 2.6 in

New
MAY
2014



• 88696

EN - *Gastonia*
NL - *Gastonia*
FR - *Gastonia*
IT - *Gastonia*
ES - *Gastonia*
PT - *Gastonia*
DE - *Gastonia*
GR - Γκαστόνια

L 11.9 x H 4.8 cm
L 4.7 x H 1.9 in



• 88239

EN - *Polacanthus*
NL - *Polacanthus*
FR - *Polacanthus*
IT - *Polacanthus*
ES - *Polacanthus*
PT - *Polacanto*
DE - *Polacanthus*
GR - Πολάκανθους

L 14.5 x H 5 cm
L 5.7 x H 2 in



• 88253

EN - *Cetiosaurus*
NL - *Cetiosaurus*
FR - *Cetiosaure*
IT - *Cetiosaurus*
ES - *Cetiosaurus*
PT - *Cetiossauro*
DE - *Cetiosaurus*
GR - Σετιόσαυρος

L 22 x H 6 cm
L 8.7 x H 2.4 in

L 16 x H 3 cm
L 6.3 x H 1.2 in

• 88039
EN - Pteranodon
NL - Pteranodon
FR - Pteranodon
IT - Pteranodon
ES - Pteranodon
PT - Pteranodon
DE - Pteranodon
GR - Πτερόσαυρος



• 88622
EN - Diplodocus
NL - Diplodocus
FR - Diplodocus
IT - Diplodocus
ES - Diplodocus
PT - Diplodocus
DE - Diplodocus
GR - Διπλοδόχους

L 19 x H 23.8 cm
L 7.5 x H 9.4 in





• 88307
EN - Gigantoraptor
NL - Gigantoraptor
FR - Gigantoraptor
IT - Gigantoraptor
ES - Gigantoraptor
PT - Gigantoraptor
DE - Gigantoraptor
GR - Γιγαντοράπτορ

L 13 x H 6.5 cm
L 5.1 x H 2.6 in



• 88547
EN - Argentinosauro
NL - Argentinosauro
FR - Argentinosauro
IT - Argentinosauro
ES - Argentinosauro
PT - Argentinosauro
DE - Argentinosauro
GR - Αργεντινόσαυρος

L 24 x H 18 cm
L 9.4 x H 7.1 in

New

MAY
2014

• 88697

EN - Juvenile Tyrannosaurus Rex

NL - Juvenile T rex

FR - Juvenile T rex

IT - T-rex giovane

ES - T-Rex Joven

PT - T-Rex juvenil

DE - junger T-Rex

GR - Τζούνεβιλε Τρέξ



L 9.3 x H 5.6 cm

L 3.7 x H 2.2 in



• 88511

EN - Ornithocheirus

NL - Ornithocheirus

FR - Ornithocheirus

IT - Ornithocheirus

ES - Ornithocheirus

PT - Ornithocheiro

DE - Ornithocheirus

GR - Ορνιθοχείρους

L 21 x H 7.5 cm

L 8.3 x H 3 in

• 88513

EN - Plateosaurus

NL - Plateosaurus

FR - Plateosaure

IT - Plateosauro

ES - Plateosaurus

PT - Plateosauro

DE - Plateosaurus

GR - Πλατεόσαυρος



L 15.5 x H 14.5 cm

L 6.1 x H 5.7 in

pg 043

L 19 x H 3 cm
L 7.5 x H 1.2 in

• 88320
EN - Tylosaurus
NL - Tylosaurus
FR - Tylosaure
IT - Tylosaurus
ES - Tylosaurus
PT - Tilossauro
DE - Tylosaurus
GR - Τυλόσαυρος



• 88237
EN - Liopleurodon
NL - Liopleurodon
FR - Liopleurodon
IT - Liopleurodon
ES - Liopleurodon
PT - Liopleurodon
DE - Liopleurodon
GR - Λιπλιευρόντων

L 18 x H 3 cm
L 7.1 x H 1.2 in



L 19 x H 6 cm
L 7.5 x H 2.4 in

• 88139
EN - Hydrotherosaurus
NL - Hydrotherosaurus
FR - Hydrotherosaur
IT - Hydrotherosaurus
ES - Hydrotherosaurus
PT - Hidroterossauro
DE - Hydrotherosaurus
GR - Χαΐδροθερόσαυρος

New
MAY
2014

L 28.5 x H 5.2 cm

L 11.2 x H 2 in



• 88677

EN - *Mosasaurus*

NL - *Mosasaurus*

FR - *Mosasaurus*

IT - *Mosasauro*

ES - *Mosasaurus*

PT - *Mosassauro*

DE - *Mosasaurus*

GR - *Μοσασάουρος*

• 88489

EN - *Attenborosaurus*

NL - *Attenborosaurus*

FR - *Attenborosaure*

IT - *Attenborosauro*

ES - *Attenborosaurus*

PT - *Attenborossauro*

DE - *Attenborosaurus*

GR - *Ατενμπορόσαυρος*



L 20 x H 3 cm

L 7.9 x H 1.2 in

• 88520

EN - *Dolichorhynchops*

NL - *Dolichorhynchops*

FR - *Dolichorhynchops*

IT - *Dolichorhynchops*

ES - *Dolichorhynchops*

PT - *Dolichorhynchops*

DE - *Dolichorhynchops*

GR - *Ντολιχόριντσας*



L 13 x H 4 cm

L 5.1 x H 1.6 in

pg046

• 88334
EN - Sarcosuchus
NL - Sarcosuchus
FR - Sarcosuchus
IT - Sarcosuchus
ES - Sarcosuchus
PT - Sarcosuchus
DE - Sarcosuchus
GR - Σαρκόσουχος

L 18.5 x H 5.5 cm
L 7.3 x H 2.2 in



• 88593
EN - Diabloceratops
NL - Diabloceratops
FR - Diabloceratops
IT - Diabloceratops
ES - Diabloceratops
PT - Diabloceratops
DE - Diabloceratops
GR - Ντιαμπλοσεράτις

L 15 x H 8 cm
L 5.9 x H 3.1 in



L 16 x H 6.5 cm
L 6.3 x H 2.6 in

• 88221
EN - Becklespinax
NL - Becklespinax
FR - Becklespinax
IT - Becklespinax
ES - Becklespinax
PT - Becklespinax
DE - Becklespinax
GR - Μπεκλεσπίναξ



Prehistoric Life

• 88629
EN - *Pachycephalosaurus*
NL - *Pachycephalosaurus*
FR - *Pachycephalosaure*
IT - *Pachycephalosaurus*
ES - *Pachycephalosaurus*
PT - *Paquicefalossauro*
DE - *Pachycephalosaurus*
GR - *Παχυσεφαλόσαυρος*



L 12.8 x H 5.7 cm
L 5 x H 2.2 in

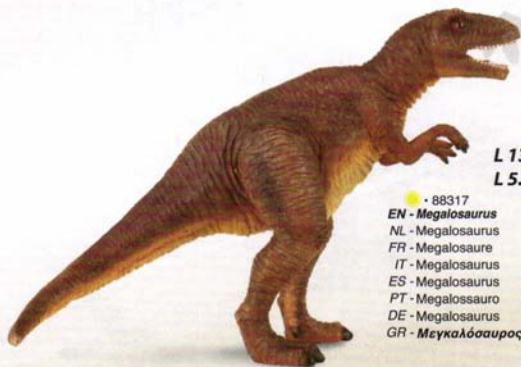

L 13.5 x H 9 cm
L 5.3 x H 3.5 in

• 88317
EN - *Megalosaurus*
NL - *Megalosaurus*
FR - *Megalosaure*
IT - *Megalosaurus*
ES - *Megalosaurus*
PT - *Megalossauro*
DE - *Megalosaurus*
GR - *Μεγαλόσαυρος*

L 13 x H 6.5 cm
L 5.1 x H 2.6 in

• 88252
EN - *Dracorex*
NL - *Dracorex*
FR - *Dracorex*
IT - *Dracorex*
ES - *Dracorex*
PT - *Dracorex*
DE - *Dracorex*
GR - *Ντράκορεξ*



L 21 x H 6.5 cm
L 8.3 x H 2.6 in



• 88466
EN - *Ampelosaurus*
NL - *Ampelosaurus*
FR - *Ampelosaure*
IT - *Ampelosauro*
ES - *Ampelosaurus*
PT - *Ampelossauro*
DE - *Ampelosaurus*
GR - *Αμπελόσαυρος*



• 88466
EN - *Rugops*
NL - *Rugops*
FR - *Rugops*
IT - *Rugops*
ES - *Rugops*
PT - *Rugops*
DE - *Rugops*
GR - *Ρούγκις*

L 13 x H 6.5 cm
L 5.1 x H 2.6 in



• 88466
EN - *Afrovenator*
NL - *Afrovenator*
FR - *Afrovenator*
IT - *Afrovenator*
ES - *Afrovenator*
PT - *Afrovenator*
DE - *Afrovenator*
GR - *Αφροβενέιτρον*

L 15 x H 10.5 cm
L 5.9 x H 4.1 in

L 15 x H 7 cm
L 5.9 x H 2.8 in



• 88504

EN - Proceratosaurus
NL - Proceratosaurus
FR - Proceratosaure
IT - Proceratosauro
ES - Proceratosaurus
PT - Proceratossauuro
DE - Proceratosaurus
GR - Προσερατόσαυρος



• 88118

EN - Tyrannosaurus Rex Green
NL - Tyrannosaurus Rex Groen
FR - Tyrannosaure Rex Vert
IT - Tyrannosaurus Rex Verde
ES - Tyrannosaurus Rex Verde
PT - Tiranossauro Rex Verde
DE - Tyrannosaurus Rex Grün
GR - Τυρανόσαυρος Ρέξ Πράσινος

L 18.5 x H 9 cm
L 7.3 x H 3.5 in



• 88523
EN - Miragaia
NL - Miragaia
FR - Miragaia
IT - Miragaia
ES - Miragaia
PT - Miragaia
DE - Miragaia
GR - Μιράγκα

L 17 x H 8 cm
L 6.7 x H 3.1 in

• 88254
EN - Alioramus
NL - Alioramus
FR - Alioramus
IT - Alioramus
ES - Aliosaurus
PT - Alioramo
DE - Alioramus
GR - Αλιόραμος



L 15 x H 9 cm
L 5.9 x H 3.5 in

• 88106
EN - Neovenator
NL - Neovenator
FR - Neovenator
IT - Neovenator
ES - Neovenator
PT - Neovenator
DE - Neovenator
GR - Νεοβενάτορ



L 16 x H 9 cm
L 6.3 x H 3.5 in

• 88225
EN - Olorotitan
NL - Olorotitan
FR - Olorotitan
IT - Olorotitan
ES - Olorotitan
PT - Olorotitan
DE - Olorotitan
GR - Ολοροτάιταν



L 14.5 x H 6 cm
L 5.7 x H 2.4 in

L 14 x H 9 cm
L 5.5 x H 3.5 in

• 88318
EN - Corythosaurus
NL - Corythosaurus
FR - Corythosaure
IT - Corythosaurus
ES - Corythosaurus
PT - Coritossauro
DE - Corythosaurus
GR - Κοριθόσαυρος



• 88223
EN - Lexovisaurus
NL - Lexovisaurus
FR - Lexovisaure
IT - Lexovisaurus
ES - Lexovissauro
PT - Lexovissauro
DE - Lexovisaurus
GR - Λεξοβίασαυρος

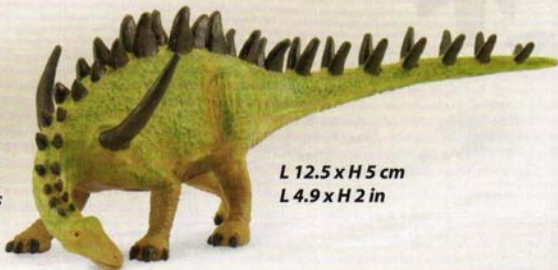

L 12.5 x H 5 cm
L 4.9 x H 2 in



L 15.5 x H 6 cm

L 6.1 x H 2.4 in

• 88505
EN - Australovenator
NL - Australovenator
FR - Australovenator
IT - Australovenator
ES - Australovenator
PT - Australovenator
DE - Australovenator
GR - Αουστραλοβενέιτρος

• 88375
EN - Minmi
NL - Minmi
FR - Minmi
IT - Minmi
ES - Minmi
PT - Minmi
DE - Minmi
GR - Μίνμι



L 14 x H 4.5 cm

L 5.5 x H 1.8 in



L 17 x H 5 cm

L 6.7 x H 2 in

• 88143
EN - Ankylosaurus
NL - Ankylosaurus
FR - Ankylosaure
IT - Ankylosaurus
ES - Ankylosaurus
PT - Ankylosauro
DE - Ankylosaurus
GR - Ανκυλόσαυρος

L 13.5 x H 5 cm
L 5.3 x H 2 in

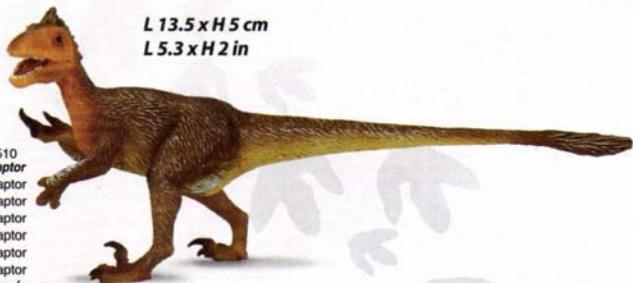

• 88510
EN - Utahraptor
NL - Utahraptor
FR - Utahraptor
IT - Utahraptor
ES - Utahraptor
PT - Utahraptor
DE - Utahraptor
GR - Ουταχράπιτορας

L 9.5 x H 6 cm
L 3.7 x H 2.4 in



• 88147
EN - Styracosaurus
NL - Styracosaurus
FR - Styracosaure
IT - Styracosaurus
ES - Styracosaurus
PT - Estiracossauro
DE - Styracosaurus
GR - Στυρακόσαυρος

L 14 x H 9 cm
L 5.5 x H 3.5 in



• 88060
EN - Eustreptospondylus
NL - Eustreptospondylus
FR - Eustreptospondylus
IT - Eustreptospondylus
ES - Eustreptospondylus
PT - Eustreptospondylus
DE - Eustreptospondylus
GR - Ευστρεπτοσπόνδυλος

• 88401
EN - Camptosaurus
NL - Camptosaurus
FR - Camptosaure
IT - Camptosauo
ES - Camptosaurus
PT - Camptosauo
DE - Camptosaurus
GR - Καμπτόσαυρος

L 13.5 x H 5 cm
L 5.3 x H 2 in



• 88137
EN - Dilophosaurus
NL - Dilophosaurus
FR - Dilophosaure
IT - Dilophosaurus
ES - Dilophosaurus
PT - Dilofossauo
DE - Dilophosaurus
GR - Διλοφόσαυρος

L 11 x H 9 cm
L 4.3 x H 3.5 in



• 88224
EN - Nothronychus
NL - Nothronychus
FR - Nothronychus
IT - Nothronychus
ES - Nothronychus
PT - Nothronychus
DE - Nothronychus
GR - Νοθρόνυχους

L 13 x H 9 cm
L 5.1 x H 3.5 in



• 88316
EN - Chasmosaurus
NL - Chasmosaurus
FR - Chasmosaure
IT - Chasmosaurus
ES - Chasmosaurus
PT - Chasmosauro
DE - Chasmosaurus
GR - Χασμόςσαυρος



L 13 x H 7 cm
L 5.1 x H 2.8 in



L 14.5 x H 5.5 cm
L 5.7 x H 2.2 in

• 88402
EN - Majungasaurus (Majungatholus)
NL - Majungasaurus
FR - Majungasaurus
IT - Majungatolo
ES - Majungatholus
PT - Majungassauro
DE - Majungasaurus
GR - Ματζουνγκάσαυρος



• 88061
EN - Agustinia
NL - Agustinia
FR - Agustinia
IT - Agustinia
ES - Agustinia
PT - Agustinia
DE - Agustinia
GR - Αγκουστίνια

L 19.5 x H 7.5 cm
L 7.7 x H 3 in



• 88141
EN - *Parasaurolophus*
NL - *Parasaurolophus*
FR - *Parasaurolophus*
IT - *Parasaurolophus*
ES - *Parasaurolophus*
PT - *Parasaurolophus*
DE - *Parasaurolophus*
GR - *Παρασαυρολόφους*

L 12 x H 11 cm
L 4.7 x H 4.3 in



• 88388
EN - *Edmontonia*
NL - *Edmontonia*
FR - *Edmontonia*
IT - *Edmontonia*
ES - *Edmontonia*
PT - *Edmontonia*
DE - *Edmontonia*
GR - *Εντιμοντόνια*

L 13.5 x H 5 cm
L 5.3 x H 2 in



• 88306
EN - *Wuerhosaurus*
NL - *Wuerhosaurus*
FR - *Wuerhosaurus*
IT - *Wuerhosaurus*
ES - *Wuerhosaurus*
PT - *Wuerhosaurus*
DE - *Wuerhosaurus*
GR - *Γουερχόσαυρος*

L 14 x H 9 cm
L 5.5 x H 3.5 in

• 88355
EN - *Achelousaurus*
NL - *Achelousaurus*
FR - *Achelousaure*
IT - *Achelousaurus*
ES - *Achelousaurus*
PT - *Acheloussauro*
DE - *Achelousaurus*
GR - *Αχελούσσαυρος*

L 15 x H 6 cm
L 5.9 x H 2.4 in



L 19 x H 7.5 cm
L 7.5 x H 3 in

• 88107
EN - *Baryonyx*
NL - *Baryonyx*
FR - *Baryonyx*
IT - *Baryonyx*
ES - *Baryonyx*
PT - *Barionix*
DE - *Baryonyx*
GR - *Μπαρυονύξ*

L 16 x H 9 cm
L 6.3 x H 3.5 in

• 88145
EN - *Iguanodon*
NL - *Iguanodon*
FR - *Iguanodon*
IT - *Iguanodon*
ES - *Iguanodon*
PT - *Iguanodon*
DE - *Iguanodon*
GR - *Ιγκουανόδον*



• 88226
EN - Pachyrhinosaurus
NL - Pachyrhinosaurus
FR - Pachyrhinosaur
IT - Pachyrhinosaurus
ES - Pachyrhinosaurus
PT - Paquirínossauro
DE - Pachyrhinosaurus
GR - Παχυρινόσαυρος

L 13.5 x H 7 cm
L 5.3 x H 2.8 in



• 88462
EN - Alamosaurus
NL - Alamosaurus
FR - Alamosaure
IT - Alamosauro
ES - Alamosaurus
PT - Alamosauro
DE - Alamosaurus
GR - Αλαμόσαυρος



L 20.5 x H 13.5 cm
L 8.1 x H 5.3 in

L 16.5 x H 7 cm
L 6.5 x H 2.8 in



• 88340
EN - Tarbosaurus
NL - Tarbosaurus
FR - Tarbosaure
IT - Tarbosaurus
ES - Tarbosaurus
PT - Tarbossauro
DE - Tarbosaurus
GR - Ταρμποσαυρος



• 88473
EN - Irritator
NL - Irritator
FR - Irritator
IT - Irritator
ES - Irritator
PT - Irritator
DE - Irritator
GR - *Ιριρίτιορ*

L 15.5 x H 6 cm
L 6.1 x H 2.4 in

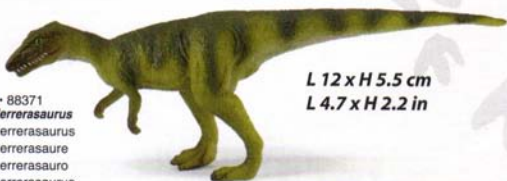

• 88371
EN - Herrerasaurus
NL - Herrerasaurus
FR - Herrerasaure
IT - Herrerasauro
ES - Herrerasaurus
PT - Herrerasauro
DE - Herrerasaurus
GR - *Χερρέσαυρος*

L 12 x H 5.5 cm
L 4.7 x H 2.2 in



• 88372
EN - Lufengosaurus
NL - Lufengosaurus
FR - lufengosaure
IT - Lufengosauro
ES - Lufengosaurus
PT - Lufengossauro
DE - Lufengosaurus
GR - *Λουφενγκόσαυρος*

L 15 x H 12 cm
L 5.9 x H 4.7 in



L 14.5 x H 3.5 cm
L 5.7 x H 1.4 in

• 88319
EN - Lambeosaurus
NL - Lambeosaurus
FR - Lambeosaurus
IT - Lambeosaurus
ES - Lambeosaurus
PT - Lambeosaurus
DE - Lambeosaurus
GR - Λαμπεόσαυρος



• 88509
EN - Lilliensternus
NL - Lilliensternus
FR - Lilliensternus
IT - Lilliensterno
ES - Lilliensternus
PT - Lilliensternus
DE - Lilliensternus
GR - Λιλιένστερνους

L 16 x H 7.5 cm
L 6.3 x H 3 in



• 88227
EN - Shunosaurus
NL - Shunosaurus
FR - Shunosaurus
IT - Shunosaurus
ES - Shunosaurus
PT - Shunosaurus
DE - Shunosaurus
GR - Σουνόσαυρος

L 16 x H 8 cm
L 6.3 x H 3.1 in



L 14 x H 8 cm
L 5.5 x H 3.1 in

• 88512
EN - Torosaurus
NL - Torosaurus
FR - Torosaure
IT - Torosaurus
ES - Torosaurus
PT - Torossauro
DE - Torosaurus
GR - Τορόσαυρος

• 88354
EN - Psittacosaurus
NL - Psittacosaurus
FR - Psittacosaur
IT - Psittacosaurus
ES - Psittacosaurus
PT - Psittacossauro
DE - Psittacosaurus
GR - Ψιτακόσαυρος



L 11 x H 5 cm
L 4.3 x H 2 in



• 88131
EN - Spinosaurus
NL - Spinosaurus
FR - Spinosaur
IT - Spinosaurus
ES - Spinosaurus
PT - Espinossauro
DE - Spinosaurus
GR - Σπινόσαυρος

L 17 x H 12 cm
L 6.7 x H 4.7 in



L 9 x H 15 cm
L 3.5 x H 5.9 in

• 88315
EN - Rhoetosaurus
NL - Rhoetosaurus
FR - Rhoetosauire
IT - Rhoetosaurus
ES - Rhoetosaurus
PT - Rhoetosaurus
DE - Rhoetosaurus
GR - Ροετόσαυρος



L 9 x H 5 cm
L 3.5 x H 2 in

• 88411
EN - Oviraptor
NL - Oviraptors
FR - Oviraptors
IT - Oviraptor
ES - Oviraptor
PT - Oviraptor
DE - Oviraptor
GR - Οβιράπτορας



L 12 x H 6 cm
L 4.7 x H 2.4 in

• 88521
EN - Kosmoceratops
NL - Kosmoceratops
FR - Kosmoceratops
IT - Kosmoceratops
ES - Kosmoceratops
PT - Kosmoceratops
DE - Kosmoceratops
GR - Κοσμοσεράτοπις



• 88373

EN - Tsintaosaurus

NL - Tsingtaosaurus

FR - Tsingtaosaure

IT - Tsintaosauro

ES - Tsintaosaurus

PT - Tsintaossauro

DE - Tsintaosaurus

GR - Τσινγκτάσαυρος

L 16.5 x H 6.5 cm

L 6.5 x H 2.6 in



• 88441

EN - Hatzegopteryx

NL - Hatzegopteryx

FR - Hatzegopteryx

IT - Atzegotterige

ES - Hatzegopteryx

PT - Hatzegopteryx

DE - Hatzegopteryx

GR - Χατζεγκόπτερυξ

L 6.5 x H 15 cm

L 2.6 x H 5.9 in



• 88199
EN - *Triceratops Baby*
NL - *Triceratops Baby*
FR - *Bébé Triceratops*
IT - *Triceratops Baby*
ES - *Cría de Triceratops*
PT - *Cría de Tricerátopo*
DE - *Triceratops Junges*
GR - *Τρικέρατος Μωρό*

L 8.5 x H 3.5 cm
L 3.3 x H 1.4 in

L 10.5 x H 4 cm
L 4.1 x H 1.6 in



• 88198
EN - *Stegosaurus Baby*
NL - *Stegosaurus Baby*
FR - *Bébé Stegosaur*
IT - *Stegosaurus Baby*
ES - *Cría de Stegosaurus*
PT - *Cría de Estegossauro*
DE - *Stegosaurus Junges*
GR - *Στεγόσαυρος Μωρό*



L 9 x H 5 cm
L 3.5 x H 2 in

• 88201
EN - *Spinosaurus Baby*
NL - *Spinosaurus Baby*
FR - *Bébé Spinozaure*
IT - *Spinosaurus Baby*
ES - *Cría de Spinosaurus*
PT - *Cría de Espinossauro*
DE - *Spinosaurus Junges*
GR - *Σπινόσαυρος Μωρό*

• 88200
EN - *Brachiosaurus Baby*
NL - *Brachiosaurus Baby*
FR - *Bébé Brachiosaure*
IT - *Brachiosaurus Baby*
ES - *Cría de Brachiosaurus*
PT - *Cría de Braquiossauro*
DE - *Brachiosaurus Junges*
GR - *Βραχίόσαυρος Μωρό*



L 8 x H 6.4 cm
L 3.1 x H 2.5 in



L 10 x H 4 cm
L 3.9 x H 1.6 in

• 88202
EN - *Parasaurolophus Baby*
NL - *Parasaurolophus Baby*
FR - *Bébé Parasaurolophus*
IT - *Parasaurolophus Baby*
ES - *Cría de Parasaurolophus*
PT - *Cría de Parasaurolophus*
DE - *Parasaurolophus Junges*
GR - *Παρασαυρολόφους Μωρό*

• 88197
EN - *Tyrannosaurus Rex Baby*
NL - *Tyrannosaurus Baby*
FR - *Bébé Tyrannosaure*
IT - *Tyrannosaurus Rex Baby*
ES - *Cría de Tyrannosaurus Rex*
PT - *Cría de Tiranossauro Rex*
DE - *Tyrannosaurus Rex Junges*
GR - *Τυρανόσαυρος Πέξ Μωρό*



L 8 x H 6 cm
L 3.1 x H 2.4 in

L 14.5 x H 8 cm
L 5.7 x H 3.1 in



• 88108
EN - Allosaurus
NL - Allosaurus
FR - Allosaure
IT - Allosaurus
ES - Allosaurus
PT - Allosauro
DE - Allosaurus
GR - Αλλόσαυρος

L 16 x H 5.5 cm
L 6.3 x H 2.2 in



• 88220
EN - Amargasaurus
NL - Amargasaurus
FR - Amargasaur
IT - Amargasaurus
ES - Amargasaurus
PT - Amargassau
DE - Amargasaurus
GR - Αμσαργκάσαυρος

L 14.5 x H 6 cm
L 5.7 x H 2.4 in



• 88515
EN - Concavenator
NL - Concavenator
FR - Concavenator
IT - Concavenator
ES - Concavenator
PT - Concavenator
DE - Concavenator
GR - Κονσαβενείτορ



• 89284

EN - Foot Replica of Tyrannosaurus Rex

NL - Voet replica van Tyrannosaurus

FR - Réplique du pied de Tyrannosaure

IT - Riproduzione del Piede del Tirannosauro Rex - Set Confezione

ES - Pie de Tyrannosaurus

PT - Réplica de pata do Tiranossauro Rex

DE - Tyrannosaurus Fußnachbildung

GR - Πιστό Αντίγραφο Ποδιού Τυρανόσαουρου



• 89285

EN - Foot Replica of Velociraptor

NL - Voet replica van Velociraptor

FR - Réplique du pied de Velociraptor

IT - Riproduzione del Piede del Velociraptor - Set Confezione

ES - Pie de Velociraptor

PT - Réplica de pata do Velociraptor

DE - Velociraptor Fußnachbildung

GR - Πιστό Αντίγραφο Ποδιού Βελοσιράπτορα



• 89286

EN - Dorsal Plate of Stegosaurus

NL - Rugschild van Stegosaurus

FR - Carapace de Stegosaure

IT - Tergite dello Stegosaurus - Set Confezione

ES - Placa Dorsal de Stegosaurus

PT - Placa dorsal do Estegossauro

DE - Stegosaurus Rückenwirbel

GR - Ραχιαίες Πλάκες Από Στεγόσαυρο





• 89287

EN - Tooth & Tail Club of Ankylosaurus

NL - Tand & staart van Ankylosaurus

FR - Dent & queue d'Ankylosaurus

IT - Dente & Coda Cucciolo di Ankylosauro - Set Confezione

ES - Diente y Cola de Ankylosaurus

PT - Dente e osso da cauda do Ankylosauro

DE - Ankylosaurus Zahn und Schwanzkeule

GR - Δόντι & Ουρά Από Ανκυλόσαυρο



• 89288

EN - Tooth & Finger Claw of Allosaurus

NL - Tand & Vingerklauw van Allosaurus

FR - Dent & Pince d'Allosaure

IT - Dente & Artiglio della Mano dell'Allosauro - Set Confezione

ES - Diente y Garra de Allosaurus

PT - Dente e garra do Allosauro

DE - Allosaurus Zahn und Vorderfußkralle

GR - Δόντι & Δάχτυλο Με Νύχι Από Αλλόσαυρο



• 89289

EN - Hand Claw & Hand Replica of Tyrannosaurus Rex

NL - Handklauw & hand replica van Tyrannosaurus

FR - Patte & réplique de la patte de Tyrannosaure

IT - Artiglio della Mano & Riproduzione Mano del Tyrannosauro Rex - Set Confezione

ES - Garra y Mano de Tyrannosaurus

PT - Garra e réplica da pata superior do Tiranossauro Rex

DE - Tyrannosaurus Vorderfußskralle und Handnachbildung

GR - Νύχια Χεριού & Αντίγραφο Χεριού Από Τυρανόσαυρο

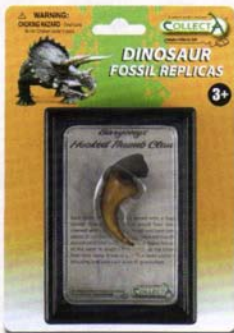

• 89282

- EN - Hooked Thumb Claw of Baryonyx**
NL - Gehaakt duimklauw van Baryonyx
FR - Griffe de Baryonyx
IT - Hooked Thumb Claw of Baryonyx Box Set
ES - Pulgar en forma de Garra de Baryonyx
PT - Garra curva do Barionix
DE - Baryonyx gebogene Daumenkralle
GR - Γαντζωτό Νύχι Αντίχειρα Μπαρουνούξ



• 89290

- EN - Tooth of Spinosaurus**
NL - Tand van Spinosaurus
FR - Dent de Spinosaur
IT - Dente dello Spinosaur - Set Confezione
ES - Diente de Spinosaurus
PT - Dente do Espinossauro
DE - Spinosaurus Zahn
GR - Δόντι Από Σπινόσαυρο



• 89291

- EN - Tooth & Foot Claw of Velociraptor**
NL - Tand & voetklauw van Velociraptor
FR - Dent & griffe de Velociraptor
IT - Dente & Artiglio del Piede del Velociraptor - Set Confezione
ES - Diente y Garra de Velociraptor
PT - Dente e garra de membro inferior do Velociraptor
DE - Velociraptor Zahn und Hintertfußkralle
GR - Δόντι & Πόδι Με Νύχι Από Βελοσιράπτορα

pg070

• 89281

EN - Tooth of Tyrannosaurus Rex

NL - Tand van T-Rex

FR - Dent de T-Rex

IT - Dente del Tirannosauro Rex - Set Confezione

ES - Diente de T-Rex

PT - Dente do Tirannosauro Rex

DE - T-Rex Zahn

GR - Δόντι Του Τ-Ρέξ



• 89280

EN - First Toe of Tyrannosaurus Rex

NL - Grote teen van T-Rex

FR - Gros orteil de T-Rex

IT - Dito del Tirannosauro Rex - Set Confezione

ES - Dedo del Pie de T-Rex

PT - Garra do Tirannosauro Rex

DE - T-Rex grosse Zehe

GR - Πρώτο Δάχτυλο Του Τ-Ρέξ



• 89358

EN - Side Tooth of Tyrannosaurus Rex

NL - Zijtand van Tyrannosaurus Rex

FR - Dent latérale du Tyrannosaure Rex

IT - Scatola con dente di T-Rex

ES - Diente del lateral dñ T-Rex

PT - Dente lateral do Tirannosauro Rex

DE - Seitenzahn des Tyrannosaurus Rex, Box

GR - Πλάγιο Δόντι Τυρανόσαυρου Ρέξ Σέτ Κουτί



• 89283

EN - Tooth of Triceratops

NL - Tand van Triceratops

FR - Dent de Triceratops

IT - Dente di Triceratopi - Set Confezione

ES - Diente de Triceratops

PT - Dente do Triceratópo

DE - Triceratops Zahn

GR - Δόντι Του Τρικέρατου



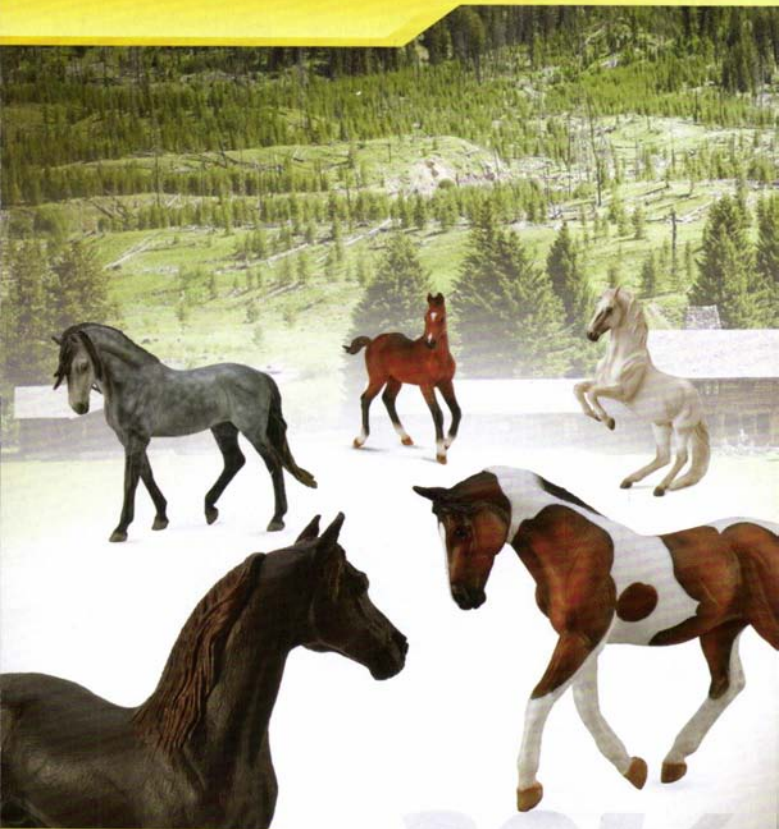

A natural world in miniature

COLLECTA

2014

Horse Life Collection

New
MAY
2014

L 25.5 x H 16 cm
L 10 x H 6.3 in

* 89664
Lusitano Mare Bay
Deluxe Window Box



* 88693

- EN - Lusitano Mare Bay - Deluxe 1:12 Scale
- NL - Lusitano Merrie Voskleurig - Deluxe 1:12
- FR - Jument Lusitanien Bai - Deluxe 1:12
- IT - Lusitano Mare Bay - Deluxe 1:12 Scale
- ES - Yegua Lusitana Castaño Oscuro - Deluxe 1:12
- PT - 1:12 Égua Lusitana baio - Ed. Luxo
- DE - Lusitano Stute, bayfarben - Deluxe, 1:12
- GR - Φορδά Λουσιτάνο Μπεί - Deluxe 1:12 κλίμακα

New
MAY
2014



L 25.5 x H 16 cm
L 10 x H 6.3 in

* 88694

- EN - Lusitano Mare Grey - Deluxe 1:12 Scale
- NL - Lusitano Merrie Grijs - Deluxe 1:12
- FR - Jument Lusitanien Gris - Deluxe 1:12
- IT - Lusitano Mare Grigio - Deluxe 1:12 Scale
- ES - Yegua Lusitana Gris - Deluxe 1:12
- PT - 1:12 Égua Lusitana tordo - Ed. Luxo
- DE - Lusitano Stute, grau - Deluxe, 1:12
- GR - Φορδά Λουσιτάνο Γκρί - Deluxe 1:12 κλίμακα

* 89665

Lusitano Mare Grey
Deluxe Window Box





• 88634

EN - Thoroughbred Mare Bay - Deluxe 1:12 Scale

NL - Volbloedmerrie Voskleurig - Deluxe 1:12

FR - Jument Pur Sang Bai - Deluxe 1:12

IT - Cavalla purosangue Bay

ES - Yegua Pura Sangre Castaño Oscuro - Deluxe 1:12

PT - Égua puro sangue baio

DE - Vollblutstute - braun, Deluxe 1:12

GR - Φοράδα Καθάρσση Μπέϊ Deluxe 1:12 κλέμακα



• 89578

Thoroughbred Mare Bay

Deluxe Window Box



L 28 x H 17 cm

L 11 x H 6.7 in



L 28 x H 17 cm

L 11 x H 6.7 in

• 89579

Thoroughbred Mare Chestnut

Deluxe Window Box



• 88635

EN - Thoroughbred Mare Chestnut - Deluxe 1:12 Scale

NL - Volbloedmerrie Kastanjebruin - Deluxe 1:12

FR - Jument Pur Sang Marron - Deluxe 1:12

IT - Cavalla purosangue Chestnut

ES - Yegua Pura Sangre Castaño - Deluxe 1:12

PT - Égua puro sangue alazão

DE - Vollblutstute - kastanie, Deluxe 1:12

GR - Φοράδα Καθάρσση Ταίστατ Deluxe 1:12 κλέμακα

pg073

L 25 x H 20 cm

L 9.8 x H 7.9 in

• 88537

EN - Arabian Stallion Bright Bay - Deluxe 1:12 Scale

NL - 1:12 Arabier hengst voskleurig

FR - 1:12 étalon Arabe bai

IT - Stallone Arabo marrone Bright Bay

ES - Semental Árabe Castaño Oscuro 1:12

PT - 1:12 Garanhão baio dourado Árabe

DE - 1:12 Araberhengst - hellbraun 1:12

GR - Αραβικός Επιβήτωρας - Φωτεινό καστανό



• 89460

Arabian Stallion Bright Bay

Deluxe Window Box

L 25 x H 20 cm

L 9.8 x H 7.9 in

• 88538

EN - Arabian Stallion Chestnut - Deluxe 1:12 Scale

NL - 1:12 Arabier hengst kastanjebruin

FR - 1:12 étalon Arabe marron

IT - Stallone Arabo Chestnut

ES - Semental Árabe Castaño 1:12

PT - 1:12 Garanhão alazão Árabe

DE - 1:12 Araberhengst - fuchs

GR - 1:12 Αραβικός Επιβήτωρας - Τσεστντ



L 25 x H 20 cm
L 9.8 x H 7.9 in

• 88539

EN - Half-Arabian Stallion Pinto - Deluxe 1:12 Scale

NL - 1:12 Half-Arabian Stallion-Pinto

FR - 1:12 étalon demi-arabe Pinto

IT - Stallone metà Arabo e Pinto

ES - Semental Árabe Pinto 1:12

PT - 1:12 Garanhão malhado cruzado Árabe

DE - 1:12 Halbaraberhengst - pinto

GR - 1:12 Μισό-Αραβικός Επιβήτωρας - Πίντο

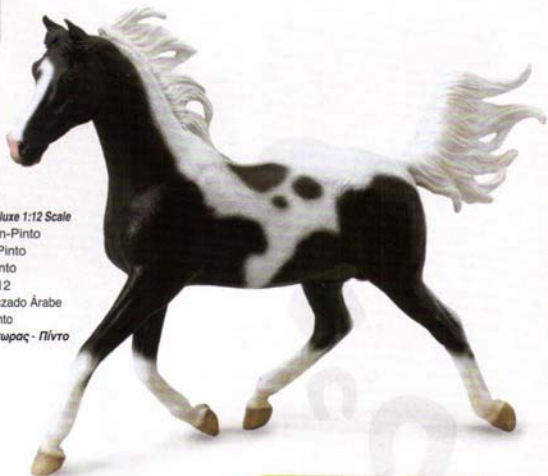

• 89462

Half Arabian Stallion Pinto
Deluxe Window Box



• 89461

Arabian Stallion Chestnut
Deluxe Window Box



• 89554

Andalusian Stallion Bright Bay
Deluxe Window Box

L 26.5 x H 17 cm

L 10.4 x H 6.7 in



• 88630

EN - Andalusian Stallion Bright Bay - Deluxe 1:12 Scale
NL - Andalusische Hengst Bright Day - Deluxe 1:12
FR - Etalon Andalous Bright Day - Deluxe 1:12
IT - Stallone andaluso luminoso Bay
ES - Semental Andaluz Castaño Oscuro - Deluxe 1:12
PT - 1:12 Garanhão andaluz baio claro (Ed. de Luxo)
DE - Andalusier-Hengst - hellbraun, Deluxe 1:12
GR - Επιβήτορας Ανταλουσιάν Ανοιχτό Μπλεί Deluxe 1:12 κλίμακα

• 89555

Andalusian Stallion Dark Dapple Grey
Deluxe Window Box



• 88631

EN - Andalusian Stallion Dark Dapple Grey - Deluxe 1:12 Scale
NL - Andalusische Hengst Dark Dapple Grey - Deluxe 1:12
FR - Etalon Andalous Dark Dapple Grey - Deluxe 1:12
IT - Stallone andaluso grigio scuro
ES - Semental Andaluz Tordo Oscuro - Deluxe 1:12
PT - 1:12 Garanhão andaluz rodado cinza (Ed. de Luxo)
DE - Andalusischer Apfelschimmel-Hengst, Deluxe 1:12
GR - Επιβήτορας Ανταλουσιάν Σκούρο Γκρι Ντάπλε Deluxe 1:12 κλίμακα

L 26.5 x H 17 cm

L 10.4 x H 6.7 in





L 18.5 x H 11.3 cm
L 7.3 x H 4.4 in

• 88644

EN - Standardbred Pacer Stallion Chestnut
NL - Standardbred hengst Kastanjebruin
FR - Standardbred Étalon Marron
IT - Standardbred Pacer Stallione Castagno
ES - Semental Standardbred Castaño
PT - Garanhão alazão Standardbred Pacer
DE - Amerikanischer Traber Chestnutfarben
GR - Επιβήτορας Πέισερ Καστανός



L 18.5 x H 11.3 cm
L 7.3 x H 4.4 in

• 88645

EN - Standardbred Pacer Stallion Black
NL - Standardbred hengst Zwart
FR - Standardbred Étalon Noir
IT - Standardbred Pacer Stallione Nero
ES - Semental Standardbred Negro
PT - Garanhão negro Standardbred Pacer
DE - Amerikanischer Traber Schwarz
GR - Επιβήτορας Πέισερ Μαύρος

L 16.5 x H 9 cm
L 6.5 x H 3.5 in

• 88602

EN - Przewalski Stallion
NL - Przewalski Hengst
FR - Przewalski étalon
IT - Cavallo Przewalski
ES - Semental Przewalski
PT - Garanhão Przewalski
DE - Mongolisches Wildpferd
GR - Επιβήτορας Πρεβάλακι



New
JAN
2014



L 15 x H 12.9 cm
L 5.9 x H 5.1 in

• 88646

EN - Morgan Stallion Bay
NL - Morgan Henst Voskleurig
FR - Morgan Étalon Bai
IT - Morgan Stallone Bay
ES - Semental Morgan Castaño Oscuro
PT - Garanhão baio Morgan
DE - Morgan Hengst Bayfarben
GR - Επιβήτορας Μόργκαν Καστανό



L 9.5 x H 5.7 cm
L 3.7 x H 2.2 in

• 88605

EN - Shetland Pony Chestnut
NL - Shetland Pony Kastanjebruin
FR - Shetland Pony Marron
IT - Pony Shetland castano
ES - Pony de las Shetland Castaño
PT - Pônei Shetland alazão
DE - Shetland Pony - kastanienbraun
GR - Πόνυ Καστανό Σέτλαντ



L 10.5 x H 8.1 cm
L 4.1 x H 3.2 in

• 88603

EN - Dartmoor Pony Black
NL - Dartmoor Pony Zwart
FR - Dartmoor Pony Noir
IT - Pony Dartmoor nero
ES - Pony Dartmoor Negro
PT - Pônei Dartmoor preto
DE - Dartmoor Pony - schwarz
GR - Πόνυ Μαύρο Ντάρτμουρ



L 15 x H 12.9 cm

L 5.9 x H 5.1 in

• 88647

EN - Morgan Stallion Chestnut

NL - Morgan Henst Kastanjebruin

FR - Morgan Étalon Marron

IT - Morgan Stallone Castano

ES - Semental Morgan Castaño

PT - Garanhão alazão Morgan

DE - Morgan Hengst Chestnutfarben

GR - Επιβήτορας Μόργκαν Κρέμ

L 9.5 x H 5.7 cm

L 3.7 x H 2.2 in

• 88606

EN - Shetland Pony Silver Dapple

NL - Shetland Pony Silver Dapple

FR - Shetland Pony Argent Grison

IT - Pony Shetland macchiato argento

ES - Pony de las Shetland Gris Tordo

PT - Pônei Shetland rodado prata

DE - Shetland Pony - apfelschimmel

GR - Πόνυ Ασημί Παρδαλό Σέτλαντ



L 10.5 x H 8.1 cm

L 4.1 x H 3.2 in

• 88604

EN - Dartmoor Pony Bay

NL - Dartmoor Pony Voskleurig

FR - Dartmoor Pony Bai

IT - Pony Dartmoor Bay

ES - Pony Dartmoor Castaño Oscuro

PT - Pônei Dartmoor baio

DE - Dartmoor Pony - braun

GR - Πόνυ Ντάρτμουρ Μπεί

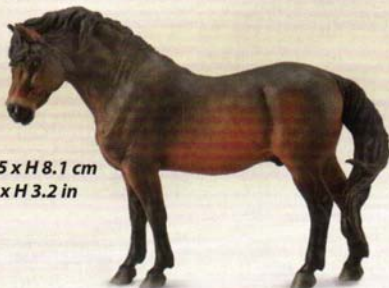



New
MAY
2014

L 16.1 x H 9.3 cm

L 6.3 x H 3.7 in

• 88692

EN - Pinto Mare Palomino

NL - Pinto Merrie Palomino

FR - Pie Jument Palomino

IT - Pinto Mare Palomino

ES - Yegua Pinto Palomino

PT - Égua malhada palomino

DE - Pinto Stute Palominofarben

GR - Φοράδα Πίνο Παλομίνο



New
MAY
2014

L 6.6 x H 7.9 cm

L 2.6 x H 3.1 in

• 88669

EN - Pinto Foal Standing Palomino

NL - Pinto Veulen Staand Palomino

FR - Pie Poulain debout Palomino

IT - Puledro Pinto Palomino in posa

ES - Potro de Pinto de Pie Palomino

PT - Potro malhado palomino

DE - Pinto Fohlen, stehend Palominofarben

GR - Πουλάρι Πίνο Στέκεται Παλομίνο



• 88438

EN - Barock Pinto Stallion

NL - Hengst Barock Pinto

FR - Étalon Barock Pinto

IT - Stallone Barock Pinto

ES - Semental Barock Pinto

PT - Garanhão malhado Barock

DE - Barock Pinto Hengst

GR - Επιβήτορας Μπαρόκ Καστανός

L 15.5 x H 12.5 cm

L 6.1 x H 4.9 in

L 16.1 x H 9.3 cm
L 6.3 x H 3.7 in

- 88691
- EN - Pinto Mare Bay**
- NL - Pinto Merrie - Voskleurig
- FR - Pie Jument - Bai
- IT - Pinto Mare Bay
- ES - Yegua Pinto - Castaño Oscuro
- PT - Égua malhada baio
- DE - Pinto Stute Bayfarben
- GR - Φοράδα Πίνο Μπεί



- 88668
- EN - Pinto Foal Walking Palomino**
- NL - Pinto Veulen Lopend Palomino
- FR - Pie Poulain marchand Palomino
- IT - Puledro Pinto Palomito in corsa
- ES - Potro de Pinto Caminando Palomino
- PT - Potro malhado palomino a caminhar
- DE - Pinto Fohlen, gehend Palominofarben
- GR - Πουλάρι Πίνο Περπατάει Παλομίνο

L 7.5 x H 7.1 cm
L 3 x H 2.8 in



- 88439
- EN - Friesian Stallion**
- NL - Hengst Fries paard
- FR - Étalon Frison
- IT - Stallone Frisone
- ES - Semental Frisón
- PT - Garanhão Frísio
- DE - Friesie Hengst
- GR - Ευβήτορας Φριέσιαν

L 15.5 x H 12.5 cm
L 6.1 x H 4.9 in

L 17.1 x H 10.5 cm
L 6.7 x H 4.1 in

New

MAY
2014

• 88662

EN - Missouri Fox Trotter Mare Palomino
NL - Missouri Fox Trotter Merrie - Palomino
FR - Missouri Fox Trotter Mare - Palomino
IT - Missouri Fox Trotter Mare - Palomino
ES - Yegua de Trotón Missouri Fox - Palomino
PT - Égua palomino Missouri Fox Trotter
DE - Missouri Fox Trotter Stute Palominofarben
GR - Φορδάρα Μιζούρι Φόξ Τρότερ Παλομίνο



L 10.5 x H 11 cm
L 4.1 x H 4.3 in

• 88591

EN - Fjord Stallion Brown Dun
NL - fjord hengst grijsbruin
FR - fjord étalon bis
IT - Stallone Fiordo Dun marrone
ES - Semental Fjord Marrón Pardo
PT - Garanhão dos fiordes castanho pardo
DE - Norwegischer Fjordhengst, falbe
GR - Ευβήτορας Φόρντ



L 9 x H 7 cm
L 3.5 x H 2.8 in



• 88592

EN - Fjord Foal Brown Dun
NL - fjord veulen grijsbruin
FR - fjord poulain bis
IT - Puledro Fiordo marrone
ES - Potro Fjord Marrón Pardo
PT - Potro dos fiordes castanho pardo
DE - Norwegisches Fjordfohlen, falbe
GR - Πουλάρι Φόρντ

DEBORAH
MCDERMOTT'S
MODEL HORSES

New

MAY
2014

• 88663

EN - Missouri Fox Trotter Mare Chestnut

NL - Missouri Fox Trotter Merrie Kastanjebruin

FR - Missouri Fox Trotter Mare Marron

IT - Missouri Fox Trotter Mare Marrone

ES - Yegua de Trotón Missouri Fox Castaño

PT - Égua alazã Missouri Fox Trotter

DE - Missouri Foxtrotter Stute Chestnutfarben

GR - Φοράδα Μιζούρι Φόξ Τρότερ Κρέμ



L 17.1 x H 10.5 cm

L 6.7 x H 4.1 in

L 10.5 x H 11 cm

L 4.1 x H 4.3 in



• 88632

EN - Fjord Stallion Grey

NL - Fjord hengst grijs

FR - Fjord étalon gris

IT - Stallone Fiordo grigio

ES - Semental Fjord Gris

PT - Garanhão dos fiordes cinza

DE - Norwegischer Fjordhengst - grau

GR - Ευβήτορας Φόρντ Γκρι

L 9 x H 7 cm

L 3.5 x H 2.8 in



• 88633

EN - Fjord Foal Grey

NL - Fjord veulen grijs

FR - Fjord poulain gris

IT - Puledro Fiordo grigio

ES - Cría Fjord Gris

PT - Potro dos fiordes cinza

DE - Norwegisches Fjordfohlen - grau

GR - Πουλάρι Φόρντ Γκρι

L 16.5 x H 12 cm
L 6.5 x H 4.7 in



• 88478

EN - Thoroughbred Mare Black
 NL - Engelse Volbloedmerrie Zwart
 FR - Jument Pur Sang Anglais Noir
 IT - Cavallo Nero di Razza
 ES - Yegua Pura Sangre Negra
 PT - Égua negra puro sangue Inglês
 DE - Schwarze Vollblutstute
 GR - Καθάραιμη Φοράδα Μαύρη

New!
MAY
2014

L 10.7 x H 7.9 cm
L 4.2 x H 3.1 in



• 88670

EN - Thoroughbred Foal Walking Chestnut
 NL - Engels Volbloed Veulen Lopend Kastanjebruin
 FR - Pur Sang Anglais Poulain marchand Marron
 IT - Puledro purosangue marrone in corsa
 ES - Potro Pura Sangre Caminando Castaño
 PT - Potro puro sangue alazão a caminhar
 DE - Vollblut Fohlen, gehend Chestnutfarben
 GR - Θουρουγκμπρένι Πουλάρι Περπατάει Καστανό

L 15 x H 9.5 cm
L 5.9 x H 3.7 in



• 88389

EN - Clydesdale Mare Grey
 NL - Clydesdale Grijs
 FR - Clydesdale Gris
 IT - Cavallo Clydesdale Grigio
 ES - Yegua Clydesdale Gris
 PT - Égua tordo Clydesdale
 DE - Clydesdale Stute grau
 GR - Φοράδα Κλαινταντέια (Γκρί)

**DEBORAH
MCDERMOTT'S**
MODEL HORSES

L 16.5 x H 12 cm
L 6.5 x H 4.7 in



• 88477

EN - Thoroughbred Mare Bay

NL - Engelse Volbloedmerrie Roodbruin
FR - Jument Pur Sang Anglais Bai
IT - Cavallo Baio di Razza
ES - Yegua Pura Sangre Castaño Oscuro
PT - Égua baio puro sangue Inglês
DE - Braune Vollblutstute
GR - Καθάραιμη Φοράδα Καφέ

• 88671

EN - Thoroughbred Foal Standing Chestnut

NL - Engels Volbloed Veulen Staand Kastanjebruin
FR - Pur Sang Anglais Poulain debout Marron
IT - Puledro Purosangue marrone in posa
ES - Potro Pura Sangre de Pie Castaño
PT - Potro puro sangue alazão
DE - Vollblut Fohlen, stehend Chestnutfarben
GR - Φορουγκμπρέν Πουλάρι Στέκεται Καστανό



New
MAY
2014

L 9.6 x H 8.7 cm
L 3.8 x H 3.4 in

L 7.5 x H 7 cm
L 3 x H 2.8 in



• 88244

EN - Thoroughbred Foal - Standing

NL - Volbloed Veulen - Rechtopstaand
FR - Pur Sang Poulain - Debout
IT - Foal del Thoroughbred - in Piedi
ES - Potro Purasangre - de Pie
PT - Potro puro-sangue Inglês
DE - Vollblutfohlen - stehend
GR - Καθάραιμο Πουλάρι (Όρθιο)

L 10 x H 6 cm
L 3.9 x H 2.4 in



• 88245

EN - Thoroughbred Foal - Running

NL - Volbloed Veulen - Het lopen
FR - Pur Sang Poulain - Fonctionnement
IT - Foal del Thoroughbred - Funzionare
ES - Potro Purasangre - Corriendo
PT - Potro puro-sangue Inglês a correr
DE - Vollblutfohlen - galoppierend
GR - Καθάραιμο Πουλάρι (Τρέχει)

L 19.5 x H 12.4 cm
L 7.7 x H 4.9 in



• 88620

EN - Clydesdale Stallion - Black Sabino Roan
NL - Clydesdale Hengst - Zwart Sabino Roan
FR - Clydesdale étalon - Noir Sabino Rouan
IT - Stallone Clydesdale Nero Sabino Roan
ES - Semental Clydesdale Ruano Negro y Blanco
PT - Garanhão Clydesdale ruano sabino preto
DE - Clydesdale Hengst - sabino-schwarz-rot-grau
GR - Επιβήτορας Κλαϊντντέιλ - Μαύρο Σαμπίνο

• 88626

EN - Clydesdale Foal Black Sabino Roan
NL - Clydesdale Veulen - Zwart Sabino Roan
FR - Clydesdale Poulain - Noir Sabino Rouan
IT - Puledro Clydesdale Nero Sabino Roan
ES - Potro Clydesdale Ruano Negro y Blanco
PT - Potro Clydesdale ruano sabino preto
DE - Clydesdale Fohlen - sabino-schwarz-rot-grau
GR - Πουλάρι Κλαϊντντέιλ - Μαύρο Σαμπίνο



L 10.5 x H 9.5 cm
L 4.1 x H 3.7 in



• 88431

EN - Hanoverian Stallion Bay
NL - Hannoveriaan Hengst Voskleurig
FR - Étalon Hanovrien Bai
IT - Stallone Hannover - Baio
ES - Semental Hannoveriano Castaño Oscuro
PT - Garanhão baio Hanoveriano
DE - HannoveranerHengst
GR - Επιβήτορας Χανοβέριαν Καφέ Σκούρος



L 19.5 x H 12.4 cm
L 7.7 x H 4.9 in

• 88621

EN - Clydesdale Stallion Bay
NL - Clydesdale Hengst Voskleurig
FR - Clydesdale étalon Bai
IT - Stallone Clydesdale Bay
ES - Semental Clydesdale Castaño Oscuro
PT - Garanhão Clydesdale baio
DE - Clydesdale Hengst - braun
GR - Ευβήτορας Κλάιντντειλ Μπεί

• 88625

EN - Clydesdale Foal Bay
NL - Clydesdale Veulen voskleurig
FR - Clydesdale Poulain Bai
IT - Puledro Clydesdale Bay
ES - Potro Clydesdale Castaño Oscuro
PT - Potro Clydesdale baio
DE - Clydesdale Fohlen - braun
GR - Πουλάρι Κλάιντντειλ Μπεί



L 10.5 x H 9.5 cm
L 4.1 x H 3.7 in

L 14.5 x H 12 cm
L 5.7 x H 4.7 in

• 88432

EN - Hanoverian Chestnut
NL - Hannoveriaan Hengst Kastanjebruin
FR - Étalon Hanovrien Marron
IT - Stallone Hannover - Sauro
ES - Semental Hannoveriano Castaño
PT - Garanhão alazão Hanoveriano
DE - Hannoveraner Hengst
GR - Ευβήτορας Χανοβέριαν Καστανός



L 15.7 x H 12.8 cm
L 6.2 x H 5 in

• 88623

EN - Akhal-Teke Mare Perlino
NL - Akhal-Teke Merrie Perlino
FR - Akhal-Teke Jument Perlino
IT - Cavalla Perlino Akhal-Teke
ES - Yegua Akhal-Teke Color Crema
PT - Égua Akhal-Teke perlino
DE - Achal-Tekkiner Stute- perlino
GR - Φοράδα Αχχαλ-Τέκε Περλίνο



L 16 x H 8 cm
L 6.3 x H 3.1 in

• 88584

EN - Quarter Horse Stallion - Bay
NL - Quarter Horse Hengst voskleurig
FR - Étalon Quarter Horse bai
IT - Cavallo Stallone Bay marrone
ES - Semental Cuarto de Milla Castaño Oscuro
PT - Garanhão baio Quarto de milha
DE - Quarter Horse Hengst - braun
GR - Επιβήτορας Κουόρτερ - Μπεί



• 88586

EN - Quarter Horse foal - Bay
NL - Quarter Horse Veulen voskleurig
FR - Quarter Horse poulain Bay
IT - Puledro Bay
ES - Potro Cuarto de Milla Castaño Oscuro
PT - Potro baio Quarto de milha
DE - Quarter Horse Fohlen - braun
GR - Πουλάρι Κουόρτερ - Μπεί



L 9 x H 9 cm
L 3.5 x H 3.5 in





L 15.7 x H 12.8 cm

L 6.2 x H 5 in

● 88624

EN - Akhal-Teke Mare Buckskin

NL - Akhal-Teke Merrie Buckskin

FR - Akhal-Teke Jument peau de daim

IT - Cavalla Buckskin Akhal-Teke

ES - Yegua Akhal-Teke Color Ante

PT - Égua Akhal-Teke amarelo-cinza

DE - Achal-Tekkiner Stute- buckskin

GR - Φοράδα Αχχαλ-Τέκε Μπάσκιβ

L 16 x H 8 cm

L 6.3 x H 3.1 in



● 88585

EN - Quarter Horse Stallion - Sorrel

NL - Quarter Horse Hengst sorrel

FR - Étalon Quarter Horse sorrel

IT - Cavallo Stallone Sauro marrone

ES - Semental Cuarto de Milla Castaño Claro

PT - Garanhão alazão Quarto de milha

DE - Quarter Horse Hengst - rotbraun

GR - Επιβήτορας Κουόρτερ - Σορρέλ

● 88587

EN - Quarter Horse foal - Sorrel

NL - Quarter Horse Veulen sorrel

FR - Quarter Horse poulain sorrel

IT - Puledro di Sauro

ES - Potro Cuarto de Milla Alazan

PT - Potro alazão Quarto de milha

DE - Quarter Horse Fohlen - fuchsbraun

GR - Πουλάδα Κουόρτερ - Σορρέλ

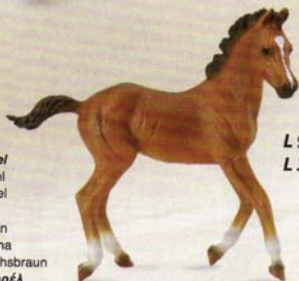

L 9 x H 9 cm

L 3.5 x H 3.5 in



L 17 x H 11.5 cm

L 6.7 x H 4.5 in

• 88450

EN - Tennessee Walking Horse Stallion Bay Pinto

NL - Tennessee Walking Horse

Hengst Roodbruin Gevlekt

FR - Étalon Tennessee Walking Horse Bai Taché

IT - Cavalluccio Mobile del Tennessee Stallone Baio Pinto

ES - Semental Tennessee Walking Castaño Oscuro Pinto

PT - Garanhão baio malhado Tennessee Walker

DE - Pinto Tennessee Walker Hengst

GR - Επιβήτορας Πίνο Τεννεσί Περγιάτσι

• 88452

EN - Tennessee Walking Horse Foal Black

NL - Tennesse Walking Horse Veulen Zwart

FR - Poulain Tennessee Walking Horse Noir

IT - Cavalluccio Mobile del Tennessee Puledro Colore Nero

ES - Potro Tennessee Walking Negro

PT - Potro negro Tennessee Walker

DE - Graues Tennessee Walker Fohlen

GR - Πουλάρι Μαύρο Τεννεσί Περγιάτσι



L 9.5 x H 8 cm

L 3.7 x H 3.1 in



L 16 x H 12.5 cm

L 6.3 x H 4.9 in

• 88502

EN - Lusitano Stallion Grey

NL - Lusitano grijs

FR - Lusitanien gris

IT - Stallone Lusitano Grigio

ES - Semental Lusitano - Gris

PT - Garanhão tordo Lusitano

DE - Lusitano - grau

GR - Επιβήτορας Λουσιτάνο - Γκρί

L 17 x H 11.5 cm
L 6.7 x H 4.5 in

• 88449

EN - Tennessee Walking Horse Stallion Golden Palomino
NL - Tennessee Walking Horse Hengst Goudkleurig
FR - Étalon Tennessee Walking Horse Palomino
IT - Cavalluccio Mobile del Tennessee Stallone Golden Palomino
ES - Semental Tennessee Walking Palomino
PT - Garanhão palomino dourado Tennessee Walker
DE - Palomino Tennessee Walker Hengst
GR - Επιβήτορας Παλομίνο Τεννεσί Περπατάει



L 9.5 x H 8 cm
L 3.7 x H 3.1 in

• 88451

EN - Tennessee Walking Horse Foal Chestnut
NL - Tennessee Walking Horse Veulen Kastanjebruin
FR - Poulain Tennessee Walking Horse Marron
IT - Cavalluccio Mobile del Tennessee Puledro Color Castagna
ES - Potro Tennessee Walking Castaño
PT - Potro alazão Tennessee Walker
DE - Braunes Tennessee Walker Fohlen
GR - Πουλάρι Τάσσηνα Τεννεσί Περπατάει



L 16 x H 12.5 cm
L 6.3 x H 4.9 in

• 88501

EN - Lusitano Stallion Buckskin
NL - Lusitano hengst bruingeel
FR - étalon lusitanien mordoré
IT - Stallone Lusitano Color Daino
ES - Semental Lusitano - Color Ante
PT - Garanhão amarelo-cinza Lusitano
DE - Lusitano Hengst - Buckskin
GR - Επιβήτορας Λουσιτάνο - Καφέ





L 16.5 x H 11 cm
L 6.5 x H 4.3 in

• 88475

- EN - Arabian Mare Golden Chestnut**
- NL - Arabier Merrie Kastanjebruin
- FR - Jument Arabe Marron
- IT - Cavallo Arabico Color Castagna
- ES - Yegua Árabe Castaño
- PT - Égua alazã dourado Árabe
- DE - Braune Araberstute
- GR - Αραβική Φοράδα Καφέ

• 88312

- EN - Haflinger Foal - Looking Back**
- NL - Haflinger Veulen - Rechtopstaand
- FR - Haflinger Poulain - Debout
- IT - Puledro Avelignese - Che Guardia Indietro
- ES - Potro Haflinger - Mirando Atrás
- PT - Égua Haflinger a olhar para trás
- DE - Haflingerfohlen - zurückblickend
- GR - Πουλάρι Χάφλινγκερ (Κοιτάζει Πίσω)



L 6 x H 7 cm
L 2.4 x H 2.8 in



L 16.5 x H 11 cm
L 6.5 x H 4.3 in

• 88476

- EN - Arabian Mare Grey**
- NL - Arabier Merrie Grijs
- FR - Jument Arabe Gris
- IT - Cavallo Arabico Grigio
- ES - Yegua Árabe Gris
- PT - Égua tordo Árabe
- DE - Grauschimmel Araberstute
- GR - Αραβική Φοράδα Γκρι

L 14 x H 8.5 cm

L 5.5 x H 3.3 in

• 88519

EN - Haflinger Mare

NL - Haflinger merrie

FR - Jument haflinger

IT - Cavallo Haflinger marrone

ES - Yegua Haflinger

PT - Égua Haflinger

DE - Haflinger Stute

GR - Χάφλιγγερ Φοράδα



L 7 x H 7.5 cm

L 2.8 x H 3 in

• 88516

EN - Haflinger Foal - Standing

NL - Haflinger veulen rechtopstaand

FR - Haflinger poulain debout

IT - Puledro Haflinger

ES - Potro Haflinger de pie

PT - Potro Haflinger

DE - Haflinger Fohlen - stehend

GR - Πουλάρι Χάφλιγγερ - Στέκεται



• 88517

EN - Haflinger Foal - Walking

NL - Haflinger veulen wandelend

FR - Haflinger poulain marchant

IT - Puledro Haflinger in movimento

ES - Potro Haflinger caminando

PT - Potro em andamento Haflinger

DE - Haflinger Fohlen - gehend

GR - Πουλάρι Χάφλιγγερ - Περιπατάει



L 8 x H 7.5 cm

L 3.1 x H 3 in

• 88311

EN - Haflinger Foal - Grazing

NL - Haflinger Veulen - Grazend

FR - Haflinger Poulain - Paissant

IT - Puledro Avelignese - Che Bruca

ES - Potro Haflinger - Paciendo

PT - Égua Haflinger a pastar

DE - Haflingerfohlen - grasend

GR - Πουλάρι Χάφλιγγερ (Βόσκει)



L 8 x H 5 cm

L 3.1 x H 2 in

• 88518

EN - Lipizzaner Stallion

NL - lipizzaner hengst

FR - étalon lipizzaner

IT - Stallone Lipizzano

ES - Semental Lipizzano

PT - Garanhão Lipizzaner

DE - Lipizzaner Hengst

GR - Επιβήτωρας Λιπιζάνερ



L 10 x H 14.5 cm

L 3.9 x H 5.7 in

• 88368

EN - Lipizzaner Foal - Walking

NL - Lipizzanerpaard - wandelend

FR - Lipizzan - se promenant

IT - Puledro lipizzano al trotto

ES - Potro Lipizzaner - Caminando

PT - Potro Lipizzaner a caminhar

DE - Lipizzanerfohlen - gehend

GR - Πουλάρι Λιπιζάνερ (Περπατάει)

L 8.5 x H 7.8 cm

L 3.3 x H 3.1 in



L 17 x H 12.5 cm

L 6.7 x H 4.9 in

• 88464

EN - Andalusian Stallion Grey

NL - Andalusische Hengst Grijs

FR - Etalon Andalous Gris

IT - Stallone Grigio Andaluso

ES - Semental Andaluz Gris

PT - Garanhão tordo Andaluz

DE - Grauschimmel Andalusier Hengst

GR - Επιβήτορας Ανταλουσιάν Γκρι



L 17 x H 11 cm

L 6.7 x H 4.3 in

- 88229
EN - Lipizzaner Mare
NL - Lippizaner Merrie
FR - Jument Lipizzaner
IT - Cavalla Di Lipizzaner
ES - Yegua Lippizaner
PT - Égua Lipizzaner
DE - Lipizzanerstute
GR - Φοράδα Λιπιζάνερ



- 88369
EN - Lipizzaner Foal - Lying
NL - Lippizanerpaard - liggend
FR - Lipizzan - se promenant
IT - Puledro lipizzano seduto
ES - Potro Lippizaner - Acostado
PT - Potro Lipizzaner deitado
DE - Lipizzanerfohlen - liegend
GR - Πουλάρι Λιπιζάνερ (Ξαπλώνει)

L 10 x H 4 cm

L 3.9 x H 1.6 in



L 17 x H 12.5 cm

L 6.7 x H 4.9 in

- 88463
EN - Andalusian Stallion Bay
NL - Andalusische Hengst Roodbruin
FR - Etalon Andalou Bai
IT - Stallione Baio Andaluso
ES - Semental Andaluz Castaño Oscuro
PT - Garanhão baio Andaluz
DE - Brauner Andalusier Hengst
GR - Επιβήτορας Ανταλουσιάν Κοφέ





L 17 x H 12.5 cm

L 6.7 x H 4.9 in

● 88574

EN - Shire Horse Mare - Grey

NL - Shire Horse merrie grijs

FR - jument shire horse grise

IT - Cavallo Shire grigio

ES - Yegua Shire Gris

PT - Cavalo Shire - Cinza

DE - Shire Horse Stute, grau

GR - Αλογο Επαρχίας Φοράδα - Γκρι



L 10 x H 10 cm

L 3.9 x H 3.9 in

● 88575

EN - Shire Horse foal - Grey

NL - Shire Horse veulen grijs

FR - Shire horse poulain gris

IT - Puledro Shire grigio

ES - Potro Shire Gris

PT - Potro Shire - Cinza

DE - Shire Horse Fohlen, grau

GR - Αλογο Επαρχίας Πουλάρι - Γκρι

Horse Life





L 17 x H 12.5 cm

L 6.7 x H 4.9 in

● 88582

EN - Shire Horse Mare - Black

NL - Shire Horse merrie zwart

FR - Jument shire horse noire

IT - Cavallo Shire nero

ES - Yegua Shire Negro

PT - Cavalo Shire - Negro

DE - Shire Horse Stute, Schwarz

GR - Αλογο Επαρχίας Φοράδα - Μαύρη



L 10 x H 10 cm

L 3.9 x H 3.9 in

● 88583

EN - Shire Horse foal - Black

NL - Shire Horse veulen zwart

FR - poulain shire horse noir

IT - Puledro di Shire nero

ES - Potro Shire Negro

PT - Potro Shire - Negro

DE - Shire Horse Fohlen, Schwarz

GR - Αλογο Επαρχίας Πουλάρι - Μαύρο

L 18 x H 12 cm
L 7.1 x H 4.7 in

• 88544

EN - Mustang Mare – Grulla
 NL - Mustang merrie grulla
 FR - Jument mustang grulla
 IT - Cavallo mustang Mare e Grulla
 ES - Yegua Mustang Gris Pardo
 PT - Égua cinza Mustangue
 DE - Mustang Stute - grau/afalbe
 GR - Μάστανγκ Φοράδα - Γκρούλα



• 88546

EN - Mustang Foal – Grulla
 NL - Mustang veulen grullo
 FR - Mustang poulain grullo
 IT - Puledro di Mustang Grulla
 ES - Potro Mustang Gris Pardo
 PT - Potro cinza Mustangue
 DE - Mustang Fohlen – grau/afalbe
 GR - Μάστανγκ Πουλάρι - Γκρούλα



L 9 x H 8 cm
L 3.5 x H 3.1 in

L 13.5 x H 10.5 cm
L 5.3 x H 4.1 in

• 88436

EN - Chestnut Appaloosa Stallion
 NL - Hengst Appaloosa Kastanjebruin
 FR - Étalon Appaloosa Marron
 IT - Stallone Appaloosa - Sauro
 ES - Semental Castaño con Manchas
 PT - Garanhão alazão Appaloosa
 DE - Appaloosa Hengst Fuchs
 GR - Επιβήτορας Κρέμ Καστανός





L 18 x H 12 cm
L 7.1 x H 4.7 in

• 88543

EN - Mustang Mare - Bay Roan
NL - Mustang merrie voskleurig
FR - Jument mustang bai
IT - Cavallo Mustang mare Bay Roan
ES - Yegua Mustang Castaño-Ruano
PT - Égua baio ruano Mustangue
DE - Mustangstute - roetlich-grau-braun
GR - Μάστανγκ Φοράδα - Μπέϊ Ρόαν



• 88545

EN - Mustang Foal - Bay Roan
NL - Mustang veulen voskleurig
FR - Mustang poulain bai
IT - Puledro di Mustang Baby Roan
ES - Potro Mustang Castaño-Ruano
PT - Potro baio ruano Mustangue
DE - Mustangfohlen - roetlich-grau-braun
GR - Μάστανγκ Πουλάρι - Μπέϊ Ρόαν

L 9 x H 8 cm
L 3.5 x H 3.1 in



L 13.5 x H 10.5 cm
L 5.3 x H 4.1 in

• 88437

EN - Black Appaloosa Stallion
NL - Hengst Appaloosa Zwart
FR - Étalon Appaloosa Noir
IT - Stallone Appaloosa - Nero
ES - Semental Negro con Manchas
PT - Garanhão negro Appaloosa
DE - Appaloosa Hengst schwarz
GR - Ευβήτορας Κρέμ μαύρος

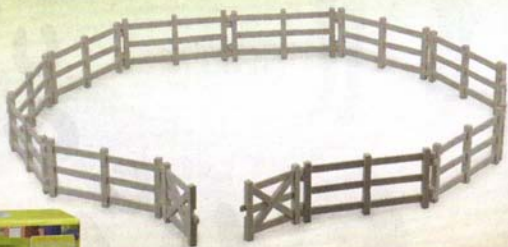

• 89471

EN - Corral Fence with Gate

NL - Houten hek met poort

FR - Palissade avec porte

IT - Recinto in legno con porta

ES - Valla de Corral con Puerta

PT - Vedação em madeira com portão

DE - Korral mit Gatter

GR - Φρόχτης Μάντρας με Πύλη

L 154.5 x H 6 cm

L 60.8 x H 2.4 in

Animals Not Included.

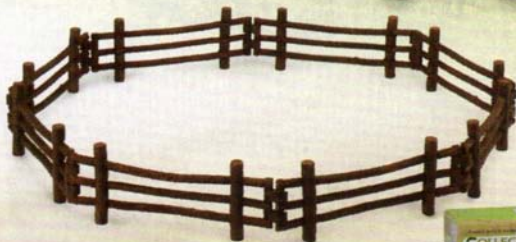

• 89463

EN - Log Fence

NL - Omheining

FR - Palissade

IT - Recinto

ES - Valla de Troncos

PT - Vedação de quinta

DE - Rundholzzaun

GR - Συνδεδητικός Φράχτης

L 136 x H 6.5 cm

L 53.3 x H 2.6 in

Animals Not Included.

pg101

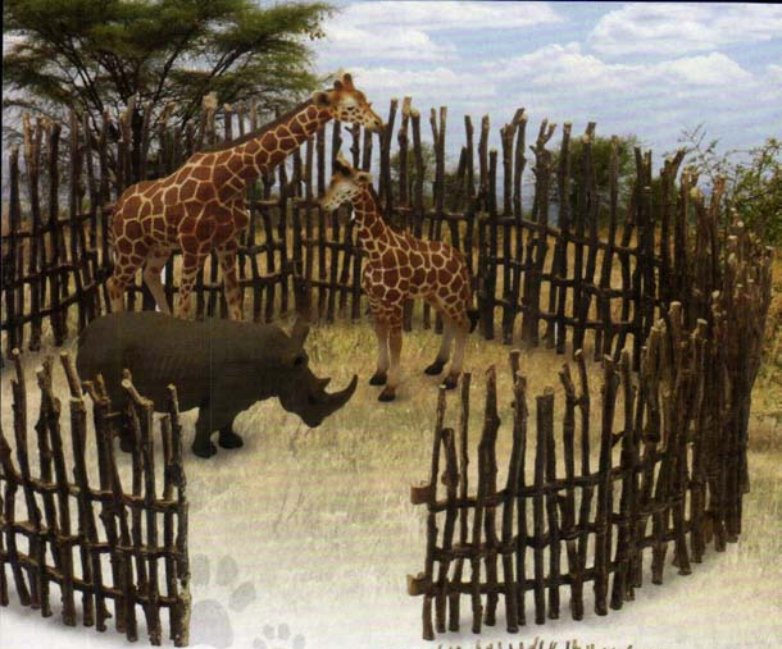

• 89464

EN - Boma Fence

NL - Boma omheining

FR - Palissade boma

IT - Palizzata

ES - Valla de Boma

PT - Cerca elevada

DE - Palisadenzaun

GR - Φράχτης Μπάμα

L 111.5 x H 11.7 cm

L 43.9 x H 4.6 in

pg102

Animals Not Included.



• 88169
EN - Hay Bale
NL - Baal Hooi
FR - Foin
IT - Balla di fieno
ES - Bala de heno
PT - Feno
DE - Heu
GR - σανός

L 6 x H 3.3 cm
L 2.4 x H 1.3 in

• 88171
EN - Feeding Trough
NL - Voerbak
FR - Mangeoire
IT - Mangiatoia
ES - Abrevadero
PT - Bebedouro de animais
DE - Abflusssrinne
GR - Μέσω



L 10.2 x H 2.2 cm
L 4 x H 0.9 in



• 89333
Stable Playset & Accessories

L 26.2 x H 19.7 cm
L 10.3 x H 7.8 in



Farm Life



• 89331
*Barn Playset with 5pcs Farm
Animals & Accessories*

L 26.2 x H 19.7 cm
L 10.3 x H 7.8 in



• 89528
*Stable Playset with 3pcs Horses
& Accessories*

L 26.2 x H 19.7 cm
L 10.3 x H 7.8 in



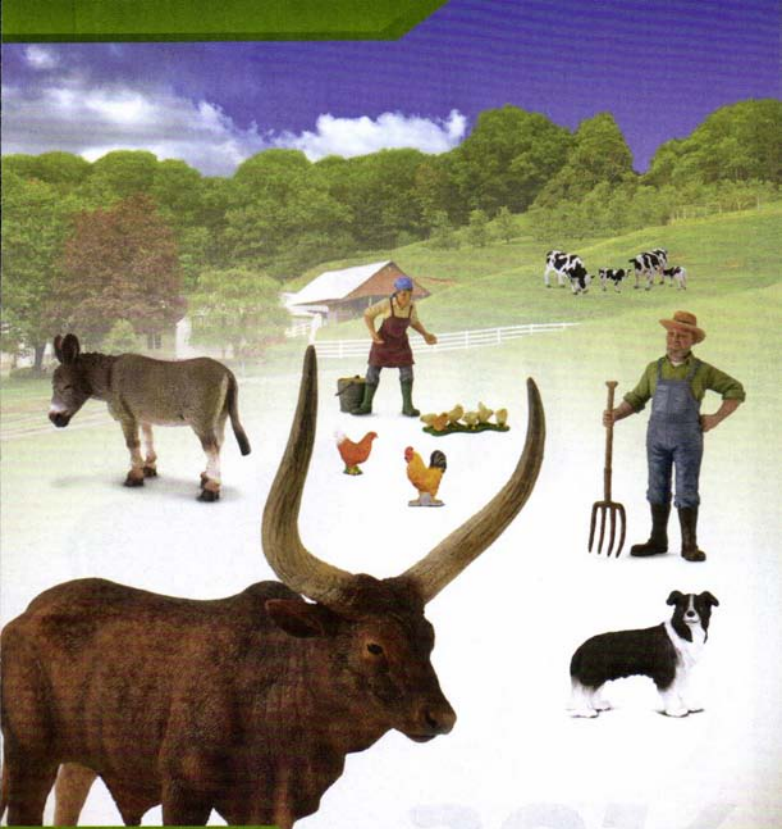

A natural world in miniature

COLLECTA

Farm Life Collection

New
JAN
2014



L 13.3 x H 12.8 cm
L 5.2 x H 5 in

• 88648
EN - Ankole-Watusi Bull
NL - Watusirund Stier
FR - Watusi Taureau
IT - Toro Ankole-Watusi
ES - Toro Watusi
PT - Touro Ankole-Watusi
DE - Watusi-Rinderbülle
GR - Ταύρος Αγκόλα Γουατούσι

New
JAN
2014



L 6.7 x H 5.5 cm
L 2.6 x H 2.2 in

• 88650
EN - Ankole-Watusi Calf
NL - Watusirund Kalf
FR - Watusi Veau
IT - Vitello Ankole-Watusi
ES - Ternero Watusi
PT - Vitelo Ankole-Watusi
DE - Watusi-Kalb
GR - Μοσχάρι Αγκόλα Γουατούσι



L 12.8 x H 10.0 cm
L 5.0 x H 3.9 in

New
JAN
2014

• 88649
EN - Ankole-Watusi Cow
NL - Watusirund Koe
FR - Watusi Vache
IT - Mucca Ankole-Watusi
ES - Vaca Watusi
PT - Vaca Ankole-Watusi
DE - Watusi-Kuh
GR - Αγελάδα Αγκόλα Γουατούσι

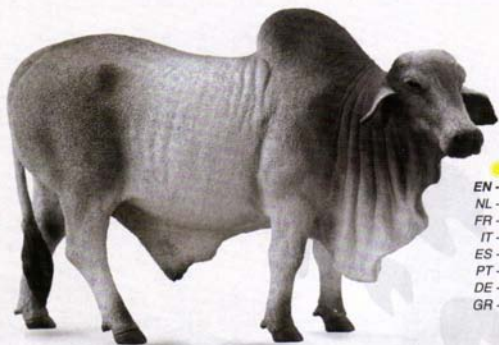

L 14 x H 9 cm
L 5.5 x H 3.5 in

• 88579

EN - Brahman Bull
NL - Brahmaan stier
FR - Taureau brahmane
IT - Toro Brahman
ES - Toro Brahmana
PT - Touro Brahman
DE - Brahman Stier (Zebu)
GR - Ταύρος Μπράχμαν

L 14 x H 8 cm
L 5.5 x H 3.1 in

• 88580

EN - Brahman Cow
NL - Brahmaan koe
FR - Vache brahmane
IT - Mucca Brahman
ES - Vaca Brahmana
PT - Vaca Brahman
DE - Brahman Kuh (Zebu)
GR - Αγελάδα Μπράχμαν

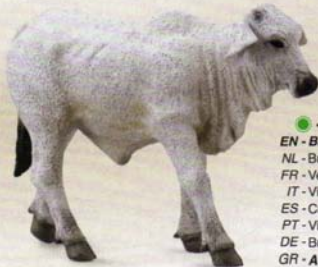

L 7 x H 5 cm
L 2.8 x H 2 in

• 88581

EN - Brahman Calf
NL - Brahmaan kalf
FR - Veau brahmane
IT - Vitello Brahman
ES - Cría de Brahman
PT - Vitelo Brahman
DE - Brahman Kalb (Zebu)
GR - Αγελαδάκι Μπράχμαν

New
JAN
2014



L 4.8 x H 8.1 cm

L 1.9 x H 3.2 in

● - 88667
EN - Female Farmer
NL - Boerin
FR - Paysanne
IT - Agricolttrice
ES - Granjera
PT - Agricultora
DE - Bäuerin
GR - Αγρότισσα



L 6.5 x H 2 cm

L 2.6 x H 0.8 in

● - 88479
EN - Chicks
NL - Groep kuikens
FR - Poussins en groupe
IT - Pulcini
ES - Polluelos
PT - Pintainhos
DE - Küken in Gruppe
GR - Κοτσουλάκια Στην σειρά



● - 88005
EN - Hen
NL - Kip
FR - Poule
IT - Gallina
ES - Gallina
PT - Galinha
DE - Huhn
GR - Κότα

L 5 x H 4.5 cm

L 2 x H 1.8 in

● - 88480
EN - Chicks Hatching
NL - Piepende kuikens
FR - Poussins écolorants
IT - Pulcini che schiudono
ES - Polluelos saliendo del huevo
PT - Pintainhos a nascerem
DE - Küken-schlüpfend
GR - Κοτσουλάκια Που Εκκολάπτονται

L 5.5 x H 2 cm

L 2.2 x H 0.8 in



● - 88128
EN - White Cockerel
NL - Jonge Haan Wit
FR - Coquelet Blanc
IT - Bianco del Galletto
ES - Gallo Blanco
PT - Galo branco
DE - Weisser Junghahn
GR - Άσπρος Κόκορας

L 5 x H 5.5 cm

L 2 x H 2.2 in

New

JAN
2014



L 4.3 x H 8.8 cm

L 1.7 x H 3.5 in

- 88666
- EN - Farmer
- NL - Boer
- FR - Paysan
- IT - Agricoltore
- ES - Granjero
- PT - Agricultor
- DE - Bauer
- GR - Αγρότης

• 88007

- EN - White Duck
- NL - Witte Eend
- FR - Canard Blanc
- IT - Anatra Bianca
- ES - Pato Blanco
- PT - Pato branco
- DE - Weisse Ente
- GR - Άσπρη Πάτια



L 5 x H 4.5 cm

L 2 x H 1.8 in



• 88500

- EN - Ducklings
- NL - Eendenkuikens
- FR - Canetons
- IT - Anatroccoli
- ES - Patitos
- PT - Patinhos
- DE - Entenküken in Gruppe
- GR - Πάπιες Στην Σειρά

L 6 x H 2.5 cm

L 2.4 x H 1 in

• 88004

- EN - Cockerel
- NL - Haant
- FR - Coq
- IT - Rubinetto
- ES - Gallo
- PT - Galo
- DE - Junghahn
- GR - Κόκορας



L 5 x H 5.5 cm

L 2 x H 2.2 in

New
MAY
2014

L 9.5 x H 4.8 cm
L 3.7 x H 1.9 in

• 88674
EN - Hungarian Pig
NL - Wolvarken
FR - Porc laineux
IT - Maiale Ungherese
ES - Cerdo Mangalica
PT - Porco Mangalica
DE - Mangalica Schwein
GR - Ουγγρικός χοίρος



L 6 x H 5 cm
L 2.4 x H 2 in

• 88378
EN - Mallard Duck - Male
NL - Wilde eend - mannelijk
FR - Canard Colvert - mâle
IT - Anatra selvatica - Maschio
ES - Pato Real - Macho
PT - Pato-real
DE - Stockente - Männchen
GR - Πρασινokέφαλη Πάτια (αρσενική)



L 6 x H 5 cm
L 2.4 x H 2 in

• 88379
EN - Mallard Duck - Female
NL - Wilde eend - vrouwelijk
FR - Canard Colvert - femelle
IT - Anatra selvatica - Femmina
ES - Pato Real - Hembra
PT - Pata Real
DE - Stockente - Weibchen
GR - Πρασινokέφαλη Πάτια (θηλυκή)



• 88572
EN - Gander
NL - Ganzerik
FR - Jars
IT - Maschio di Oca
ES - Ganso Macho
PT - Ganso macho
DE - Gänserrich
GR - Αρσενική Χήνα

L 5 x H 6 cm
L 2 x H 2.4 in



• 88571
EN - Goose
NL - Gans
FR - Oie
IT - Oca
ES - Oca
PT - Ganso
DE - Gans
GR - Χήνα

L 5 x H 7 cm
L 2 x H 2.8 in

L 15 x H 10.5 cm
L 5.9 x H 4.1 in

● 88380
EN - Texas Longhorn Bull
NL - De Texaanse langhoorn Stier
FR - Taureau Texas Longhorn
IT - Toro del Texas Longhorn
ES - Toro Longhorn
PT - Touro Texas Longhorn
DE - Texanischer Longhorn Bulle
GR - Ταύρος Με Μεγάλα Κέρατα Του Τέξας



L 8 x H 6.5 cm
L 3.1 x H 2.6 in

● 88211
EN - Mute Swan
NL - Zwaan
FR - Cygne
IT - Swan Muto
ES - Cisne
PT - Cisne-branco
DE - Höckerschwan
GR - Κύνος



L 9 x H 5 cm
L 3.5 x H 2 in



L 7 x H 9 cm
L 2.8 x H 3.5 in

● 88301
EN - Llama
NL - Lama
FR - Lama
IT - Lama Glama
ES - Llama
PT - Lama
DE - Lama
GR - Λάμα



● 88209
EN - Peacock
NL - Pauw
FR - Paon
IT - Peacock
ES - Pavo Real
PT - Pavão
DE - Pfau
GR - Παγώνι

● 88010

EN - Border Collie
 NL - Border Collie
 FR - Border Collie
 IT - Collie di Bordo
 ES - Collie de la Frontera
 PT - Border Collie
 DE - Border Collie
 GR - Τσαμπανόσκυλο

L 7 x H 5.5 cm
L 2.8 x H 2.2 in



● 88212

EN - Billy Goat
 NL - Bok
 FR - Bouc
 IT - Capra Del Billy
 ES - Macho Cabrio
 PT - Bode
 DE - Geissbock
 GR - Τράγος

L 8.5 x H 6.5 cm
L 3.3 x H 2.6 in



● 88636

EN - Suffolk
 NL - Suffolkschaap
 FR - Brebis suffolk
 IT - Pecora Suffolk
 ES - Oveja Suffolk Tipo Inglés
 PT - Ovelha suffolk
 DE - Australisches Suffolk Schaf
 GR - Σάφοκ

L 9.5 x H 6.5 cm
L 3.7 x H 2.6 in



L 5 x H 3 cm
L 2 x H 1.2 in

● 88393

EN - Lamb - Grazing
 NL - Lam - grazend
 FR - Agneau - paissant
 IT - Agnellino che bruca
 ES - Cordero - Pastando
 PT - Cordeiro a pastar
 DE - Lamm - grasend
 GR - Αρνί (Βοσκά)



● 88009

EN - Lamb - Standing
 NL - Lam - Rechtopstaand
 FR - Agneau - Debout
 IT - Agnello - in Piedi
 ES - Cordero - de Pie
 PT - Cordeiro
 DE - Lamm - Stehend
 GR - Αρνάκι - Όρθιο

L 5 x H 4.5 cm
L 2 x H 1.8 in



● 88394

EN - Lamb - Lying
 NL - Lam - liggend
 FR - Agneau - couché
 IT - Agnellino seduto
 ES - Cordero - Acostado
 PT - Cordeiro deitado
 DE - Lamm - liegend
 GR - Αρνί (Ξαπλώνει)

L 6 x H 2 cm
L 2.4 x H 0.8 in



L 10.5 x H 7 cm

L 4.1 x H 2.8 in

• 88115

EN - Donkey - Grey

NL - Ezel - Grijs

FR - Âne - Gris

IT - Asino - Grigio

ES - Burro - Gris

PT - Burro

DE - Esel - grau

GR - Γάιδαρος (Γκρί)



• 88408

EN - Donkey Foal - Grazing

NL - Ezel - grazend

FR - Âne - paissant

IT - Puledro di asino che bruca

ES - Cría de Burro - Pastando

PT - Cría de Burro a pastar

DE - Esellohnen - grasend

GR - Γαϊδουράκι (Βασκά)

L 5 x H 4.5 cm

L 2 x H 1.8 in

L 6 x H 7 cm

L 2.4 x H 2.8 in

• 88409

EN - Donkey Foal - Walking

NL - Ezel - wandelend

FR - Âne - se promenant

IT - Puledro di asino al passo

ES - Cría de Burro - Andando

PT - Cría de Burro a andar

DE - Esellohnen - gehend

GR - Γαϊδουράκι (Περπατάει)



L 8.5 x H 5.5 cm

L 3.3 x H 2.2 in

• 88008

EN - Sheep

NL - Schaap

FR - Mouton

IT - Pecore

ES - Oveja

PT - Ovelha

DE - Schaf

GR - Πρόβατο



• 88392

EN - Lamb - Looking Back

NL - Lam - achteruit kijkend

FR - Agneau - vue en arrière

IT - Agnellino che guarda indietro

ES - Cordero - Mirando hacia atrás

PT - Cordeiro a olhar para trás

DE - Lamm - zurückblickend

GR - Αρνί (Κοιτάζει πίσω)

L 5 x H 6 cm

L 2 x H 2.4 in





L 13 x H 7.5 cm
L 5.1 x H 3 in

• 88231
EN - Highland Bull
NL - Schotse Hooglanderstier
FR - Taureau Highland
IT - Altopiano Bull
ES - Toro de las Highlands
PT - Touro Highland
DE - Schottischer Hochlandbulle
GR - Ταύρος Σκωτίας

• 88232
EN - Highland Cow
NL - Schotse Hooglanderkoef
FR - Vache Highland
IT - Mucca Dell'Altopiano
ES - Vaca de las Highlands
PT - Vaca Highland
DE - Schottische Hochlandkuh
GR - Αγελάδα Σκωτίας



L 12 x H 8.5 cm
L 4.7 x H 3.3 in

• 88233
EN - Highland Calf - Standing
NL - Schots Hooglanderkalf - Rechtopstaand
FR - Veau Highland - Debout
IT - Vitello Dell'Altopiano - in Piedi
ES - Ternero de las Highlands - de Pie
PT - Novilho Highland
DE - Schottisches Hochlandkalb - stehend
GR - Αγελαδάκι Σκωτίας (Όρθιο)



L 6.5 x H 4.5 cm
L 2.6 x H 1.8 in

• 88243
EN - Highland Calf - Lying Down
NL - Schots Hooglanderkalf - Liggend
FR - Veau Highland - Couché
IT - Vitello Dell'Altopiano - Sdraiato
ES - Ternero Hereford - Tumbado
PT - Novilho Highland deitado
DE - Schottisches Hochlandkalb - liegend
GR - Αγελαδάκι Σκωτίας (Καθιστό)



L 6 x H 3 cm
L 2.4 x H 1.2 in

L 13.5 x H 7.5 cm
L 5.3 x H 3 in

● • 88234

EN - Hereford Bull
NL - Hereford Stier
FR - Taureau Hereford
IT - Hereford Bull
ES - Toro Hereford - Blanco y Marrón
PT - Boi Hereford
DE - Hereford-Stier
GR - Ταύρος Χέρεφορντ



● • 88236

EN - Hereford Calf - Standing
NL - Hereford Kalf - Rechtopstaand
FR - Veau Hereford - Debout
IT - Vitello Di Hereford - in Piedi
ES - Ternero Hereford - de Pie
PT - Novilho Hereford
DE - Hereford-Kalb - stehend
GR - Αγελαδάκι Χέρεφορντ (Όρθιο)

L 7 x H 5 cm
L 2.8 x H 2 in

L 12.5 x H 6 cm
L 4.9 x H 2.4 in

● • 88235

EN - Hereford Cow
NL - Hereford Koe
FR - Vache Hereford
IT - Mucca Di Hereford
ES - Vaca Hereford - Blanca y Marrón
PT - Vaca Hereford
DE - Hereford-Kuh
GR - Αγελάδα Χέρεφορντ

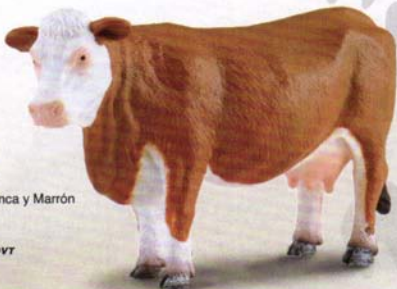

L 6.5 x H 4 cm
L 2.6 x H 1.6 in

● • 88242

EN - Hereford Calf - Grazing
NL - Het Weiden van het Kalf van Hereford
FR - Veau De Hereford Frôlant
IT - Vitello Di Hereford - Che Pasce
ES - Ternero Hereford - Paclendo
PT - Novilho Hereford a pastar
DE - Hereford-Kalb - grasend
GR - Αγελαδάκι Χέρεφορντ (Βοσκά)



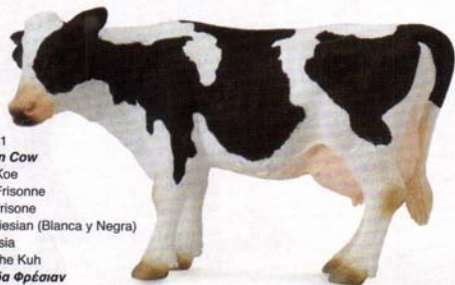

L 13.5 x H 7 cm
L 5.3 x H 2.8 in

• 88481
EN - Friesian Cow
 NL - Friese Koe
 FR - Vache Frisonne
 IT - Mucca frisone
 ES - Vaca Friesian (Blanca y Negra)
 PT - Vaca frisia
 DE - Friesische Kuh
 GR - **Αγελάδα Φρέσιαν**

L 7 x H 4.5 cm
L 2.8 x H 1.8 in

• 88484
EN - Friesian Calf - Suckling
 NL - Fries kalf zuigend
 FR - Veau Frison tétant
 IT - Vitello frisone - Che Allatta
 ES - Ternero Friesian (Blanca y Negra) - Mamando
 PT - Vitelo frísio a mamar
 DE - Friesisches Kalb-säugend
 GR - **Αγελαδάκι Φρέσιαν - Θηλάζει**

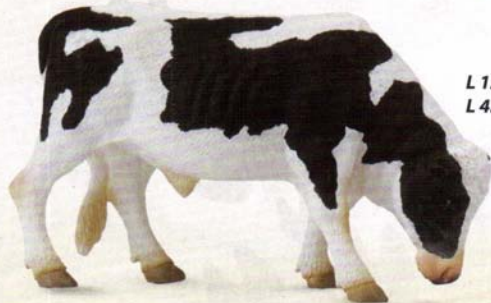

L 12 x H 7 cm
L 4.7 x H 2.8 in

• 88482
EN - Friesian Bull
 NL - Friese stier
 FR - Taureau Frison
 IT - Toro frisone
 ES - Toro Friesian (Blanca y Negra)
 PT - Boi frísio
 DE - Friesischer Bulle
 GR - **Ταύρος Φρέσιαν**

• 88483
EN - Friesian Calf - Standing
 NL - Fries kalf rechtopstaand
 FR - Veau Frison debout
 IT - Vitello frisone - In Piedi
 ES - Ternero Friesian (Blanca y Negra) - de Pie
 PT - Vitelo frísio
 DE - Friesisches Kalb-stehend
 GR - **Αγελαδάκι Φρέσιαν - Κάθεται**



L 7.5 x H 4.5 cm
L 3 x H 1.8 in

• 88348

EN - Pig Family

NL - Varkensfamilie - Deluxe
FR - Famille de Cochons - Deluxe
IT - Famiglia Maiali - Deluxe
ES - Familia de Cerditos - Deluxe
PT - Família de Porcos (Ed. de Luxo)
DE - Schweinefamilie - Deluxe
GR - Οικογένεια Γουρουνιών - Deluxe

L 12 x H 4 cm
L 4.7 x H 1.6 in



L 10 x H 5 cm
L 3.9 x H 2 in

• 88006

EN - Sow

NL - Zeug
FR - Truie
IT - Seminare, Scrofa
ES - Cerda
PT - Porca
DE - Sau
GR - Γουρούνη

L 5 x H 3 cm
L 2 x H 1.2 in



• 88063

EN - Piglet - Standing

NL - Biggetje - Rechtopstaand
FR - Cochonnet - Debout
IT - Maialino - in Piedi
ES - Cerdito - de Pie
PT - Leitão
DE - Ferkel - stehend
GR - Γουρουνάκι (Ήρθιο)

L 5 x H 3 cm
L 2 x H 1.2 in



• 88345

EN - Piglet - Sitting

NL - Biggetje - Zittend
FR - Cochonnet - Assis
IT - Maialino - Seduto
ES - Cerdito - Sentado
PT - Leitão sentado
DE - Ferkel - sitzend
GR - Γουρουνάκι (Καθιστό)



• 88346

EN - Piglet - Eating

NL - Biggetje - Grazend
FR - Cochonnet - Paissant
IT - Maialino - Grufolante
ES - Cerdito - Comiendo
PT - Leitão a comer
DE - Ferkel - fressend
GR - Γουρουνάκι (Τρώει)

L 5 x H 3 cm
L 2 x H 1.2 in

• 88344

EN - Piglet - Smelling

NL - Biggetje - Snuffelend
FR - Cochonnet - Flairant
IT - Maialino - Che Annusa
ES - Cerdito - Oisqueando
PT - Leitão a cheirar
DE - Ferkel - riechend
GR - Γουρουνάκι (Μυρίζει)



L 5.5 x H 3.5 cm
L 2.2 x H 1.4 in



L 14 x H 9 cm
L 5.5 x H 3.5 in

• 88599

EN - Red Brahman Bull
NL - Brahmaan stier rood
FR - Taureau brahmane rouge
IT - Toro Bramano rosso
ES - Toro Brahman Rojo
PT - Touro Brahman vermelho
DE - Roter Brahman Stier
GR - Κόκκινος Ταύρος Μπράχμαν

L 14 x H 8 cm
L 5.5 x H 3.1 in

• 88600

EN - Red Brahman Cow
NL - Brahmaan koe rood
FR - Vache brahmane rouge
IT - Mucca Bramana rossa
ES - Vaca Brahman Rojo
PT - Vaca Brahman vermelha
DE - Rote Brahman Kuh
GR - Κόκκινη Αγελάδα Μπράχμαν



L 7 x H 5 cm
L 2.8 x H 2 in

• 88601

EN - Red Brahman Calf
NL - Brahmaan kalf rood
FR - Veau brahmane rouge
IT - Cucciolo bramano rosso
ES - Cría de Brahman Rojo
PT - Vitelo Brahman vermelho
DE - Rotes Brahman Kalb
GR - Κόκκινο Μοσχάρι Μπράχμαν



L 12 x H 6.5 cm
L 4.7 x H 2.6 in



• 88507

EN - Black Angus Bull
NL - Angus stier zwart
FR - Taureau Angus noir
IT - Toro Nero
ES - Toros Angus Negro
PT - Boi Angus preto
DE - Black Angus Stier
GR - Μαύρος Ταύρος Αγγίκου



• 88508

EN - Red Angus Bull
NL - Angus stier rood
FR - Taureau Angus rouge
IT - Toro Rosso
ES - Toros Angus Rojo
PT - Boi Angus vermelho
DE - Red Angus Stier
GR - Κόκκινος Ταύρος Αγγίκου

L 12 x H 6.5 cm
L 4.7 x H 2.6 in

L 15.5 x H 6.5 cm
L 6.1 x H 2.6 in



• 88300

EN - Spanish Black Fighting Bull
NL - Zwarte Vechtstier
FR - Taureau Noir de Combat
IT - Toro nero Spagnolo da Combattimento
ES - Toro Español
PT - Touro bravo
DE - Schwarzer Kampfstier - aus Spanien
GR - Μαύρος Ισπανικός Ταύρος

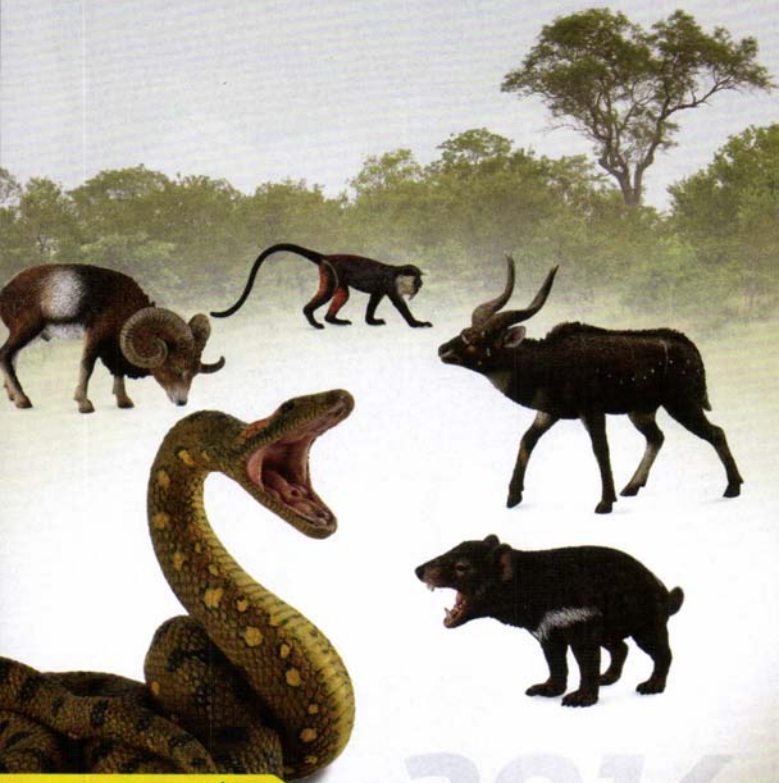

A natural world in miniature

COLLECTA

2014

Wild Life Collection

New
JAN
2014

L 12.8 x H 12.1 cm
L 5.0 x H 4.8 in

• 88657

EN - Wild Water Buffalo
NL - Wildwater Buffel
FR - Bubalus Arnee
IT - Bufalo d'acqua Selvaggio
ES - Búfalo de Agua Salvaje
PT - Búfalo d'água selvagem
DE - Wilder Wasserbüffel
GR - Αγριος Νεροβούβαλος



L 15 x H 8.5 cm
L 5.9 x H 3.3 in

• 88486

EN - Asian Elephant
NL - Aziatische olifant
FR - Éléphant d'Asie
IT - Elefante Asiatico
ES - Elefante Asiático
PT - Elefante asiático
DE - Asiatischer Elefant
GR - Ελέφαντας Ασιατικός



• 88487

EN - Asian Elephant Calf
NL - Aziatisch olifantenkalf
FR - Éléphanton d'Asie
IT - Elefantino Asiatico
ES - Cachorro de Elefante Asiático
PT - Cria de Elefante asiático
DE - Asiatisches Elefantenjunges
GR - Ελεφαντάκι Ασιατικό

L 8 x H 6 cm
L 3.1 x H 2.4 in



New!

JAN
2014



WWW.TASSIEDEVIL.COM.AU



L 7.7 x H 3.5 cm

L 3.0 x H 1.4 in

• 88656

EN - Tasmanian Devil

NL - Tasmaanse Duivel

FR - Diable de Tasmanie

IT - Diavolo della Tasmania

ES - Demonio de Tasmania

PT - Diabo da Tasmânia

DE - Tasmanischer Teufel

GR - Διάβολος Της Τασμάνιας

• 88356

EN - Koala - Climbing

NL - Koala - Klimmend

FR - Koala - Montant

IT - Koala - Che Si Arrampica

ES - Koala - Trepando

PT - Koala a escalar

DE - Koala - kletternd

GR - Κοάλα (Σκαρφαλώνει)



L 5 x H 8 cm

L 2 x H 3.1 in

• 88357

EN - Koala - Eating Eucalyptus

NL - Koala - Met Eucalyptus

FR - Koala - Avec Eucalyptus

IT - Koala - Che Mangia Eucalipto

ES - Koala (Comiendo Eucalyptus)

PT - Koala a comer eucalipto

DE - Koala (Eucalyptus fressend)

GR - Κοάλα (Τρώει Ευκάλυπτο)



L 4.5 x H 6 cm

L 1.8 x H 2.4 in

• 88302

EN - Red Kangaroo

NL - Kangoeroe

FR - Kangourou

IT - Canguro Rosso

ES - Canguro

PT - Canguro vermelho

DE - Rotes Riesenkannguru

GR - Κόκκινο Καγκουρό Με Μωρό



L 11.5 x H 9.5 cm

L 4.5 x H 3.7 in

Wild Life

L 7.5 x H 9.4 cm

L 3.0 x H 3.7 in

- 88651
EN - Southern Cassowary
NL - Helmkasuaris
FR - Casoar à casque
IT - Casuaris casuaris
ES - Casuaris casuaris
PT - Casuar-do-sul
DE - Helmkasuar
GR - Νότιο Κασοβάρι



New
JAN
2014

• 88410

- EN - Tiger
NL - Tijger
FR - Tigre
IT - Tigre
ES - Tigre
PT - Tigre
DE - Tiger
GR - Τίγρης

L 11.5 x H 6 cm

L 4.5 x H 2.4 in



• 88412

- EN - Tiger Cub - Lying
NL - Tijgerwelp - liggend
FR - Bébé Tigre - couché
IT - Tigrotto seduto
ES - Cachorro de Tigre - Acostado
PT - Cria de Tigre deitada
DE - Tigerjunges (liegend)
GR - Τηγράκι (Ξαπλώνει)

L 5.5 x H 3 cm

L 2.2 x H 1.2 in



L 8 x H 4 cm

L 3.1 x H 1.6 in



• 88413

- EN - Tiger Cub - Walking
NL - Tijgerwelp - wandelend
FR - Bébé Tigre - se promenant
IT - Tigrotto in movimento
ES - Cachorro de Tigre - Andando
PT - Cria de Tigre a caminhar
DE - Tigerjunges (gehend)
GR - Τηγράκι (Περπατάει)

• 88608

EN - King Cheetah
 NL - Koning Cheetah
 FR - Roi Cheetah
 IT - Ghepardo reale
 ES - Guepardo
 PT - Chita real
 DE - Königsgepard
 GR - Βασιλικό Τσιτάχ

L 13 x H 5 cm

L 5.1 x H 2 in

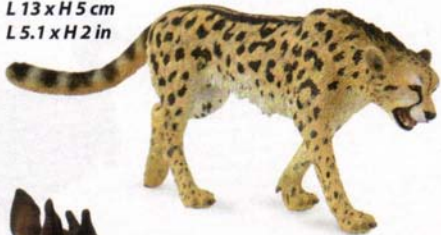

L 13 x H 10 cm

L 5.1 x H 3.9 in



• 88532

EN - Okapi
 NL - Okapi
 FR - Okapi
 IT - Okapi in movimento
 ES - Okapi
 PT - Ocapí
 DE - Okapi
 GR - Οκάτι



• 88533

EN - Okapi Calf
 NL - Okapi kalf
 FR - Bébé Okapi
 IT - Cucciolo di Okapi
 ES - Cría de Okapi
 PT - Cría de Ocapí
 DE - Okapi Kalb
 GR - Οκάτι Μωρό

L 8 x H 8 cm

L 3.1 x H 3.1 in



• 88398

EN - African Buffalo
 NL - Afrikaanse Buffel
 FR - Buffle d'Afrique
 IT - Bufalo africano
 ES - Búfalo Africano
 PT - Búfalo Africano
 DE - Afrikanischer Büffel
 GR - Βόδι Αφρικής Μπάφαλο

L 15.5 x H 7.5 cm

L 6.1 x H 3 in

New

JAN
2014

L 11 x H 8 cm
L 4.3 x H 3.1 in

• 88664

EN - African Wild Ass

NL - Wilde Ezel

FR - Âne sauvage d'Afrique

IT - Asino Africano selvaggio

ES - Asno Africano

PT - Burro selvagem africano

DE - Afrikanischer Esel

GR - Άγριος Αφρικανικός Γάϊδαρος



• 88565

EN - Lynx

NL - Lynx

FR - Lynx

IT - Lince

ES - Lince

PT - Lince

DE - Luchs

GR - Λύγξ

L 8 x H 6.5 cm
L 3.1 x H 2.6 in



• 88032

EN - Common Zebra

NL - Zebra

FR - Zèbre

IT - Zebra Comune

ES - Cebra

PT - Zebra comum

DE - Steppenzebra

GR - Ζέβρα

L 12 x H 9.5 cm
L 4.7 x H 3.7 in



• 88168

EN - Zebra Foal

NL - Zebra Veulen

FR - Poulain de Zèbre

IT - Foal Della Zebra

ES - Potro de Cebra

PT - Potro de Zebra

DE - Zebrafohlen

GR - Ζέβρα Μωπό

L 7 x H 7 cm
L 2.8 x H 2.8 in



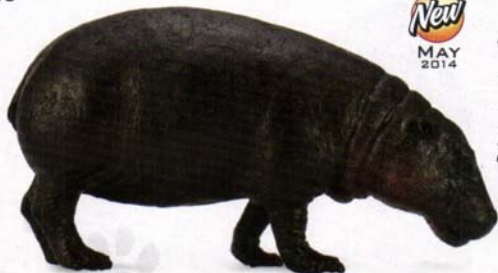

New
MAY
2014

• 88686

EN - Pygmy Hippopotamus
NL - Dwergnijlpaard
FR - Hippopotame nain
IT - Ippopotamo pigmeo
ES - Hipopótamo Pigmeo
PT - Hipopótamo Pigmeu
DE - Zwergflußpferd
GR - Πυγμαίος Ιπποπόταμος

L 10.5 x H 5.5 cm
L 4.1 x H 2.2 in

• 88687

EN - Pygmy Hippopotamus Calf
NL - Dwergnijlpaard Kalf
FR - Hippopotame nain Veau
IT - Cucciolo di Ippopotamo pigmeo
ES - Cría de Hipopótamo Pigmeo
PT - Cría de Hipopótamo Pigmeu
DE - Zwergflußpferdkalb
GR - Πυγμαίος Ιπποπόταμος µικρό



New
MAY
2014

L 5.9 x H 3.8 cm
L 2.3 x H 1.5 in

L 18 x H 4 cm
L 7.1 x H 1.6 in

• 88213

EN - Nile Crocodile
NL - Krokodil
FR - Crocodile
IT - Coccodrillo Del Nilo
ES - Cocodrilo del Nilo
PT - Crocodilo do Nilo
DE - Nilkrokodil
GR - Κροκόδειλος Του Νείλου



L 11 x H 6.5 cm
L 4.3 x H 2.6 in

• 88309

EN - Lion Family - Deluxe
NL - Leeuwenfamilie - Deluxe
FR - Famille de Lion - Deluxe
IT - Famiglia Leoni - Deluxe
ES - Familia de Leones - Deluxe
PT - Família de Leões (Ed. de Luxo)
DE - Löwenfamilie - Deluxe
GR - Οικογένεια Λιονταριών - Deluxe



● • 88205

EN - Black Panther
NL - Zwarte Panter
FR - Panthère Noire
IT - Pantera Nera
ES - Pantera Negra
PT - Pantera negra
DE - Schwarzer Panther
GR - Μαύρος Πάνθηρας

L 11 x H 3.5 cm

L 4.3 x H 1.4 in



● • 88534

EN - Reticulated Giraffe
NL - Giraffe
FR - Girafe
IT - Giraffa reticolata in movimento
ES - Jirafa
PT - Girafa Reticulada
DE - Netzgiraffe
GR - Καμηλοπάρδαλη



L 16 x H 17 cm

L 6.3 x H 6.7 in

● • 88535

EN - Reticulated Giraffe Calf
NL - Girafkalf
FR - Bébé girafe
IT - Giraffa reticolata
ES - Cría de Jirafa
PT - Cría de Girafa Reticulada
DE - Netzgiraffenkalf
GR - Καμηλοπάρδαλη μωρό

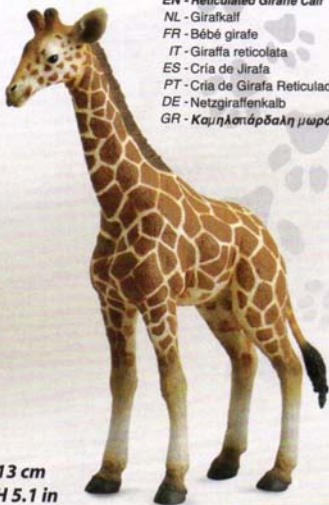

L 9 x H 13 cm

L 3.5 x H 5.1 in

New
MAY
2014



L 8.6 x H 6.8 cm

L 3.4 x H 2.7 in

- 88684
- EN - Springbok**
- NL - Springbok
- FR - Springbok (antilope sauteuse)
- IT - Piccola Antilope Saltante
- ES - Gacela Saltarina
- PT - Cabra de Leque
- DE - Springbuck
- GR - Μικρή Ανιλόπη Σπίγκμυτοκ

• 88217

- EN - Meerkat - Standing**
- NL - Meerkat - Rechtopstaand
- FR - Mangouste - Debout
- IT - Meer Kat - Levarsi in Piedi
- ES - Suricato - de Pie
- PT - Suricata
- DE - Erdmännchen - stehend
- GR - Σουρικάτα ('Ορθία)

L 4 x H 6 cm

L 1.6 x H 2.4 in



• 88218

- EN - Meerkat - Walking**
- NL - Meerkat - Lopend
- FR - Mangouste - Marchante
- IT - Meer Kat - Camminando
- ES - Suricato - Caminando
- PT - Suricata a andar
- DE - Erdmännchen - gehend
- GR - Σουρικάτα (Περπατάει)

L 8 x H 3 cm

L 3.1 x H 1.2 in



L 8 x H 6 cm

L 3.1 x H 2.4 in

• 88566

- EN - Striped Hyena**
- NL - Gestreepte hyena
- FR - Hyène rayée
- IT - Iena ridiens
- ES - Hiena Rayada
- PT - Hiena riscada
- DE - Streifenhyäne
- GR - Ριγέ Υαινα





L 9 x H 5 cm
L 3.5 x H 2 in

• 88554
EN - Red River Hog
NL - Rivierzwin
FR - Potamochères
IT - Maiale rosso di fiume
ES - Patamoquero Rojo
PT - Potamóquero vermelho
DE - Pinselohrschwein
GR - Κόκκινο Ποταμίσιο Γουρούνι



• 88607
EN - Fennec Fox
NL - Woestijnvos
FR - Fennec
IT - Volpe Fennec
ES - Zorro del desierto
PT - Raposa do deserto
DE - Wüstenfuchs
GR - Αλεπού Φέιννεξ

L 6.9 x H 4.4 cm
L 2.7 x H 1.7 in



• 88029
EN - Hippopotamus
NL - Nijlpaard
FR - Hippopotame
IT - Ippopotamo
ES - Hipopotamo
PT - Hipopotamo
DE - Flusspferd
GR - Ιπποπόταμος

L 13 x H 6 cm
L 5.1 x H 2.4 in



• 88090
EN - Hippopotamus Calf
NL - Nijlpaardkalf
FR - Bébé Hippopotame
IT - Vitello Del Ippopotamo
ES - Cria de Hipopotamo
PT - Cria de Hipopotamo
DE - Flusspferdkalb
GR - Ιπποποταμάκι

L 7 x H 4 cm
L 2.8 x H 1.6 in

• 88025

EN - African Elephant
NL - Afrikaanse Olifant
FR - Eléphant d'Afrique
IT - Elefante Africano
ES - Elefante Africano
PT - Elefante Africano
DE - Afrikanischer Elefant
GR - Αφρικάνικος Ελέφαντας



L 16.5 x H 9.5 cm

L 6.5 x H 3.7 in

• 88026

EN - African Elephant Calf
NL - Afrikaanse Baby Olifant
FR - Eléphant d'Afrique Bébé
IT - Vitello Del Elefante Africano
ES - Cria de Elefante Africano
PT - Cria de Elefante Africano
DE - Afrikanisches Elefantenkalb
GR - Αφρικάνικο Ελεφαντάκι



L 7 x H 5 cm

L 2.8 x H 2 in

L 11.5 x H 8 cm

L 4.5 x H 3.1 in

• 88208

EN - Dromedary Camel
NL - Dromedaris
FR - Dromadaire
IT - Cammello Del Dromedary
ES - Dromedario
PT - Dromedário
DE - Dromedar
GR - Καμήλα

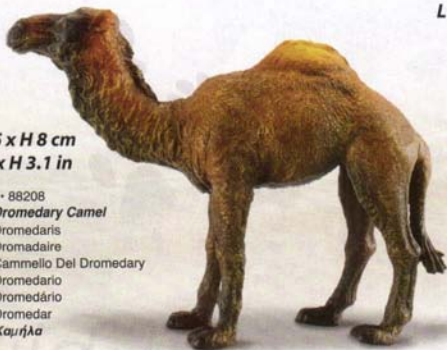

New
MAY
2014



L 8.6 x H 8.4 cm

L 3.4 x H 3.3 in

• 88688
EN - Green Anaconda
NL - Groene Anaconda
FR - Anaconda vert
IT - Anaconda verde
ES - Anaconda Verde
PT - Anaconda Verde
DE - Grüne Anaconda
GR - Πράσινος Ανακόνας



• 88031
EN - White Rhinoceros
NL - Witte Neushoorn
FR - Rhinoceros Blanc
IT - Rinoceronte
ES - Rinoceronte Blanco
PT - Rinoceronte branco
DE - Weisses Nashorn
GR - Άσπρος Ρινόκερος

L 13 x H 7 cm
L 5.1 x H 2.8 in

• 88089
EN - White Rhinoceros Calf
NL - Witte Neushoornkalf
FR - Bébé Rhinoceros Blanc
IT - Vitello Bianco Del Rhinoceros
ES - Cria de Rinoceronte Blanco
PT - Cria de Rinoceronte branco
DE - Weisses Nashornkalf
GR - Άσπρο Ρινόκεράκι



L 7 x H 4 cm
L 2.8 x H 1.6 in

• 88206
EN - Leopard
NL - Luipaard
FR - Léopard
IT - Leoparda
ES - Leopardo
PT - Leopardo
DE - Leopard
GR - Λεοπάδαλη



L 11 x H 4 cm
L 4.3 x H 1.6 in



• 88493

EN - Chimpanzee Female
 NL - Chimpanseewijfe
 FR - Chimpanzé femelle
 IT - Scimpanzé (Femmina)
 ES - Chimpancé Hembra
 PT - Chimpanzé fêmea
 DE - Schimpanse-weiblich
 GR - Χιμπατζής Θυλικός

L 5.5 x H 5 cm

L 2.2 x H 2 in

L 3 x H 3.5 cm

L 1.2 x H 1.4 in



• 88494

EN - Chimpanzee Cub - Hugging
 NL - Chimpanseejong knuffelend
 FR - Chimpanzé bébé câlinant
 IT - Cucciolo di Scimpanzé - Che si Abbraccia
 ES - Cachorro de Chimpancé - Abrazando
 PT - Cria de Chimpanzé a abraçar
 DE - Schimpansenjunges-klammernd
 GR - Χιμπατζής Μικρός - Αγκαλιάζει



• 88492

EN - Chimpanzee Male
 NL - Chimpansee
 FR - Chimpanzé
 IT - Scimpanzé (Maschio)
 ES - Chimpancé Macho
 PT - Chimpanzé
 DE - Schimpanse-männlich
 GR - Χιμπατζής Αρσενικός

L 6 x H 5.5 cm

L 2.4 x H 2.2 in

L 6 x H 4.5 cm

L 2.4 x H 1.8 in



• 88495

EN - Chimpanzee Cub - Thinking
 NL - Chimpanseejong twijfelend
 FR - Chimpanzé bébé pensant
 IT - Cucciolo di Scimpanzé - Che Pensa
 ES - Cachorro de Chimpancé - Pensando
 PT - Cria de Chimpanzé pensativa
 DE - Schimpansenjunges-nachdenkend
 GR - Χιμπατζής Μικρός - Σκεπτόμενος



L 3 x H 4 cm

L 1.2 x H 1.6 in

• 88088

EN - Western Gorilla Baby
 NL - Baby Gorilla
 FR - Bébé Gorille
 IT - Bambino Occidentale Del Gorilla
 ES - Cria de Gorila
 PT - Cria de Gorila da África Ocidental
 DE - Westliches Gorillajunges
 GR - Δυτικό Γοριλάκι

L 11.2 x H 4.1 cm

L 4.4 x H 1.6 in

New

MAY
2014

• 88673

EN - Diana Monkey

NL - Dianameerkat

FR - Cercopithèque diane

IT - Cercopiteco Diana

ES - Cercopiteco Diana

PT - Macaco Diana

DE - Dianameerkatze

GR - Μαϊμού Ντιάνα

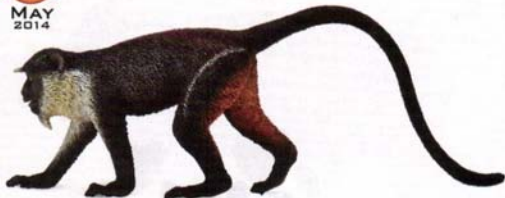

• 88204

EN - Baboon Male

NL - Baviaan

FR - Babouin

IT - Maschio del Babuino

ES - Babuino Macho

PT - Babuíno

DE - Pavian Männchen

GR - Μπαμπούνος Αρσενικός

• 88203

EN - Baboon Female With Baby

NL - Bavianwifje Met Baby

FR - Femelle De Babouin Avec Bébé

IT - Femmina del Babuino con il Bambino

ES - Babuino Hembra con Cría

PT - Babuíno fêmea com cria

DE - Pavian Weibchen mit Jungem

GR - Μπαμπούνος Θυλικός Με Μωρό

L 7.5 x H 5.5 cm

L 3 x H 2.2 in

L 7 x H 5.5 cm

L 2.8 x H 2.2 in

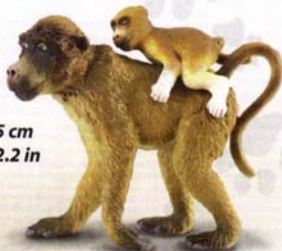

L 8.5 x H 8.5 cm

L 3.3 x H 3.3 in

• 88033

EN - Western Gorilla

NL - Gorilla

FR - Gorille

IT - Gorilla Occidentale

ES - Gorila

PT - Gorila da África Ocidental

DE - Westlicher Gorilla

GR - Δυτικός Γορίλας



L 8.5 x H 6 cm
L 3.3 x H 2.4 in

• 88683

EN - *Barbary Sheep*
NL - Manenschaap
FR - Mouflon à manchettes
IT - Capra Berbera
ES - Arni o Mullón del Atlas
PT - Carneiro da Barbária
DE - Mähnspringer
GR - Πρόβατο Μπάριμπαρα

New
MAY
2014

• 88637
EN - *Scimitar-Horned Oryx*
NL - Sabelantilope
FR - Oryx Algazelle
IT - Orice dalle corna scimitarra
ES - Antilope Africano (Orix Blanco)
PT - Orix Cimitarra
DE - Sabelantilope
GR - Σίμητρα Οριξ Με Κέρατα

L 12.4 x H 10 cm
L 4.9 x H 3.9 in



L 8.4 x H 7.9 cm
L 3.3 x H 3.1 in



• 88638
EN - *Blackbuck*
NL - Antilope Zwarte Bok
FR - Antilope
IT - Antilope cervicapra
ES - Antilope de Cuello negro (Sasin)
PT - Antilope negro
DE - Hirschziegenantilope
GR - Ελάφι Μπλάκμπουκ



New
MAY
2014

L 8 x H 5.5 cm
L 3.2 x H 2.2 in

• 88682
EN - European Mouflon
NL - Moëflon
FR - Mouflon
IT - Mufitone europeo
ES - Mufiñon Europeo
PT - Mufiño Europeu
DE - Europäisches Mouflonschaf
GR - Αγρινό Μουφλόν

New
MAY
2014



• 88689
EN - Mountain Nyala
NL - Bergnyala
FR - Nyala de montagne
IT - Antilope di Montagna Etiopo
ES - Ñala de Montaña
PT - Niala das Montanhas
DE - Bergnyala
GR - Βουνίσια Νγίλα

L 13.1 x H 10 cm
L 5.2 x H 3.9 in



WWW.SAVETHESAOLA.ORG

• 88640
EN - Saola
NL - Aziatische eenhoorn
FR - licorne asiatique
IT - Bue Saola
ES - Saola
PT - Saola
DE - Vu-Quang-Antilope
GR - Σαόλα

L 8.8 x H 6 cm
L 3.5 x H 2.4 in



• 88562
EN - Waterbuck
 NL - Waterbok
 FR - Cobe à croissant
 IT - Waterbuck
 ES - Antilope Acuático
 PT - Antilope-de-água
 DE - Wasserbock
 GR - Γουότερμπουκ

L 9 x H 13.5 cm
 L 3.5 x H 5.3 in

• 88563
EN - Giant Eland Antelope
 NL - Elandantilope giant
 FR - Antilope élan géant
 IT - Antilope gigante con gobba
 ES - Eland Gigante
 PT - Antilope Elande gigante
 DE - Riesen-Elenantilope
 GR - Τεράστια Αντιλόπη Ελάντ



L 13 x H 12 cm
 L 5.1 x H 4.7 in



• 88578
EN - Giant Sable Antelope Female
 NL - Sabelantilope - vrouwelijk
 FR - Antilope à sabre géant - femelle
 IT - Antilope gigante con criniera - Femmina
 ES - Antilope Negro - Hembra
 PT - Palanca negra fêmea
 DE - Riesen-Rappenantilope - Weibchen
 GR - Τεράστια Αντιλόπη Σάμπλα

L 12.5 x H 9.5 cm
 L 4.9 x H 3.7 in

L 14 x H 9 cm
L 5.5 x H 3.5 in

• 88542
EN - Black Wildebeest
NL - Gnoe zwart
FR - Gnou noir
IT - Gnù blu
ES - Ñu Negro
PT - Gnu negro
DE - Weisschwanzgnu
GR - Μαύρο Γκνού



L 10 x H 12 cm
L 3.9 x H 4.7 in

• 88564
EN - Giant Sable Antelope Male
NL - Sabelantilope - mannelijk
FR - Antilope à sabre géant - mâle
IT - Antilope gigante con criniera - Maschio
ES - Antilope Negro - Macho
PT - Palanca negra
DE - Riesen-Rappenantilope - Männchen
GR - Τεράστια Αντιλόπη Σάμπλ





New

MAY
2013

L 9 x H 6.2 cm
L 3.5 x H 2.4 in

• 88698

EN - American Black Bear
NL - Zwarte Beer
FR - Ours Noir
IT - Orso Nero
ES - Oso Negro
PT - Urso Negro
DE - Amerikanischer Schwarzbär
GR - Μαύρη Αρκούδα

• 88596
EN - Baird's Tapir

NL - Tapir
FR - Tapir
IT - Tapiro Baird
ES - Tapir Centroamericano
PT - Anta de Baird
DE - Mittelamerikanisches Tapir
GR - Μιέρντις Ταπίρ



L 9 x H 5.5 cm
L 3.5 x H 2.2 in



L 5.7 x H 3.1 cm
L 2.2 x H 1.2 in

• 88597

EN - Baird's Tapir Calf

NL - Tapir kalf
FR - Veau de Tapir
IT - Cucciolo di Tapiro Baird
ES - Cría de Tapir Centroamericano
PT - Cría da Anta de Baird
DE - Mittelamerikanisches Tapir-Junges
GR - Μιέρντις Ταπίρ Μωρό



L 8 x H 7.5 cm
L 3.1 x H 3 in

• 88595

EN - Maned Wolf
NL - Manenwolf
FR - Loup à crinière
IT - Lupo con criniera
ES - Lobo de Crin (Aguará Guazú)
PT - Lobo guará
DE - Mähnenwolf
GR - Λύκος Μάντ



L 17.6 x H 3.3 cm

L 6.9 x H 1.3 in

• 88609

EN - American Alligator

NL - Amerikaanse Alligator

FR - Alligator américain

IT - Alligatore americano

ES - Caimán americano

PT - Crocodilo americano

DE - Amerikanischer Alligator

GR - Αμερικάνικος Αλιγάτορας



L 12.5 x H 7.5 cm

L 4.9 x H 3 in

• 88336

EN - American Bison

NL - Amerikaanse Bison

FR - Bison d'Amérique

IT - Bisonte americano

ES - Bisonte Americano

PT - Bisonte Americano

DE - Amerikanischer Bison

GR - Αμερικάνικος Βίσωνας



L 14 x H 10 cm

L 5.5 x H 3.9 in

• 88335

EN - Moose

NL - Eland

FR - Élan

IT - Alce

ES - Alce

PT - Alce

DE - Elch

GR - Τάρανδος

IN MEMORY OF LONESOME GEORGE,
THE LAST PINTA ISLAND TORTOISE
PASSED AWAY ON 24TH JUNE, 2012

• 88619

EN - Pinta Island Tortoise (Lonesome George)

NL - Galapagosreuzenschildpad

FR - Galapagos tortue géante

IT - La Tartaruga dell'isola Pinta

ES - Tortuga Gigante de Pinta

PT - Tartaruga pinta das Galápagos (Lonesome George)

DE - Galapagos Riesenschildkröte

GR - Χελώνα Νησιού Πίντα



L 8.1 x H 5 cm

L 3.2 x H 2 in

• 88214

EN - Polar Bear

NL - Ijsbeer

FR - Ours Blanc

IT - Orso Polare

ES - Oso Polar

PT - Urso Polar

DE - Eisbär

GR - Πολική Αρκούδα



L 11 x H 6 cm

L 4.3 x H 2.4 in

• 88216

EN - Polar Bear Cub - Sitting

NL - Ijsbeerwelp - Zittend

FR - Ourson Blanc - Assis

IT - Cub dell'Orso Polare - Sedendosi

ES - Cachorro Oso Polar - Sentado

PT - Cria de Urso Polar sentada

DE - Eisbärenjunges - sitzend

GR - Πολικό Αρκουδάκι (Καθιστό)



L 6 x H 3.5 cm

L 2.4 x H 1.4 in

• 88215

EN - Polar Bear Cub - Standing

NL - Ijsbeerwelp - Rechtopstaand

FR - Ourson Blanc - Debout

IT - Cub dell'Orso Polare - Levandosi in Piedi

ES - Cachorro de Oso Polar - de Pie

PT - Cria de Urso Polar

DE - Eisbärenjunges - stehend

GR - Πολικό Αρκουδάκι (Όρθιο)



L 6.5 x H 4 cm

L 2.6 x H 1.6 in



• 88560
EN - Brown Bear
NL - Bruine beer
FR - Ours brun
IT - Orso bruno che cammina
ES - Oso Pardo de Pie
PT - Urso pardo
DE - Braunbär
GR - Καφέ Αρκούδα

L 11 x H 6 cm
L 4.3 x H 2.4 in

• 88561
EN - Brown Bear Cub
NL - Bruine beerwelp
FR - Ourson brun
IT - Cucciolo di orso bruno
ES - Cachorro de Oso pardo
PT - Cria de Urso pardo
DE - Braunbärjunges
GR - Καφέ Αρκούδα Μωρό



L 7 x H 4 cm
L 2.8 x H 1.6 in

L 11 x H 6 cm
L 4.3 x H 2.4 in

• 88030
EN - Grizzly Bear
NL - Grizzly Beer
FR - Ours Grizzly
IT - Orso di Grizzly
ES - Oso Pardo
PT - Urso Pardo
DE - Grizzlybär
GR - Αρκούδα



L 12 x H 6 cm
L 4.7 x H 2.4 in

• 88414

EN - African Lion
NL - Afrikaanse Leeuw
FR - Lion africain
IT - Leone africano
ES - León Africano
PT - Leão Africano
DE - Afrikanischer Löwe
GR - Αφρικάνικο Λιοντάρι



• 88415

EN - Lioness
NL - Leeuwin
FR - Lionne
IT - Leonessa
ES - Leona
PT - Leoa
DE - Löwin
GR - Λέαινα



L 11 x H 5.5 cm
L 4.3 x H 2.2 in

• 88417

EN - Lion Cub - Walking
NL - Leeuwenwelp - wandelend
FR - Lionceau - se promenant
IT - Leoncino in movimento
ES - Cria de León - Andando
PT - Cria de Leão a caminhar
DE - Löwenjunges (gehend)
GR - Λιονταράκι (Περπατάει)

• 88416

EN - Lion Cub - Stretching
NL - Leeuwenwelp - stretching
FR - Lionceau - stretching
IT - Leoncino che si stiraccia
ES - Cria de León - Estirándose
PT - Cria de Leão a espreguiçar-se
DE - Löwenjunges (sich streckend)
GR - Λιονταράκι (Τεντώνεται)



L 6 x H 5 cm
L 2.4 x H 2 in

L 6 x H 5 cm
L 2.4 x H 2 in



• 88230
EN - King Cobra
NL - Cobra
FR - Cobra
IT - Re Cobra
ES - Cobra
PT - Cobra Real
DE - Königs cobra
GR - Βασιλική Κόμπρα



L 15.5 x H 5 cm

L 6.1 x H 2 in

• 88426
EN - White Tiger
NL - Witte Tijger
FR - Tigre blanc
IT - Tigre bianca
ES - Tigre Blanco
PT - Tigre branco
DE - Weisser Tiger
GR - Άσπρος Τίγρης



L 11.5 x H 6 cm

L 4.5 x H 2.4 in

• 88429
EN - White Tiger Cub - Walking
NL - Witte Tijgerwelp - wandelend
FR - Bébé Tigre blanc - se promenant
IT - Tigrotto bianco - In movimento
ES - Cría de Tigre Blanco - Andando
PT - Cria de Tigre branco a caminhar
DE - Weisser Tiger Junges - gehend
GR - Άσπρο Τυγάκι (Περπατάει)



L 8 x H 4 cm

L 3.1 x H 1.6 in

L 5.5 x H 3 cm
L 2.2 x H 1.2 in



• 88428
EN - White Tiger Cub - Lying
NL - Witte Tijgerwelp - liggend
FR - Bébé Tigre blanc - couché
IT - Tigrotto bianco - Seduto
ES - Cría de Tigre Blanco - Acostado
PT - Cria de Tigre branco deitada
DE - Weisser Tiger Junges - liegend
GR - Άσπρο Τυγάκι (Ξαπλώνει)

• 88399
EN - Peregrine Falcon
 NL - Slechtvalk
 FR - Faucon Pèlerin
 IT - Falco pellegrino
 ES - Halcón Peregrino
 PT - Falcão Peregrino
 DE - Wanderfalke
 GR - Γεράκι Περεγκρίνε



L 6.5 x H 4.5 cm
L 2.6 x H 1.8 in

L 10.5 x H 9 cm
L 4.1 x H 3.5 in



• 88383
EN - American Bald Eagle
 NL - Amerikaanse Witkopzeearend
 FR - Aigle à tête blanche
 IT - Aquila calva americana
 ES - Águila Americana
 PT - Águia de cabeça branca Americana
 DE - Amerikanischer Weisskopfeadler
 GR - Αμερικάνικος Φαλακρός Αετός

L 9 x H 9 cm
L 3.5 x H 3.5 in



• 88396
EN - Black-Faced Spoonbill - Standing
 NL - Kleine Lepelaar - rechstaand
 FR - Petite Spatule - debout
 IT - Spatola dal becco nero - Ferma
 ES - Espátula de Cara Negra - En Pie
 PT - Colhereiro-de-cara-preta de pé
 DE - Schwarzgesichtlöffler - stehend
 GR - Ερωδιός Χουλιαρομύτα ('Ορθιο)



L 9 x H 6.5 cm
L 3.5 x H 2.6 in

• 88397
EN - Black-Faced Spoonbill - Walking
 NL - Kleine Lepelaar - wandelend
 FR - Petite Spatule - se promenant
 IT - Spatola dal becco nero - In movimento
 ES - Espátula de Cara Negra - Andando
 PT - Colhereiro-de-cara-preta a andar
 DE - Schwarzgesichtlöffler - gehend
 GR - Ερωδιός Χουλιαρομύτα (Περπατάει)

• 88459

EN - Ostrich

NL - Struisvogel

FR - Autruche

IT - Struzzo

ES - Avestruz

PT - Avestruz

DE - Strauß

GR - Στρουθοκάμηλος

L 8.5 x H 9.5 cm

L 3.3 x H 3.7 in



L 3.5 x H 5 cm

L 1.4 x H 2 in



• 88460

EN - Ostrich Chick - Sitting

NL - Struisvogelkuiken zittend

FR - poussin d'autruche assis

IT - Cucciolo di Struzzo - Seduto

ES - Cría de Avestruz - Sentada

PT - Cría de Avestruz sentada

DE - Straußenküken-sitzend

GR - Στρουθοκάμηλος Μωρό - Κάθεται

L 6 x H 4 cm

L 2.4 x H 1.6 in



• 88461

EN - Ostrich Chick - Walking

NL - Struisvogelkuiken lopend

FR - poussin d'autruche marchant

IT - Cucciolo di Struzzo - Che cammina

ES - Cría de Avestruz - Caminando

PT - Cría de Avestruz a andar

DE - Straußenküken-gehend

GR - Στρουθοκάμηλος Μωρό - Περπατάει

• 88207

EN - Flamingo

NL - Flamingo

FR - Flamant

IT - Flamingo

ES - Flamenco

PT - Flamingo

DE - Flamingo

GR - Φλαμίνγκο



L 7.5 x H 8.5 cm

L 3 x H 3.3 in



L 9 x H 4 cm
L 3.5 x H 1.6 in

• 88536

EN - Red Panda
NL - Rode panda
FR - Panda rouge
IT - Panda rosso
ES - Panda Rojo
PT - Panda vermelho
DE - Roter Panda
GR - Κόκκινο Πάντα

• 88496

EN - Snow Leopard
NL - Sneeuwpanter
FR - Once
IT - Leopardo Bianco
ES - Leopardo de las Nieves
PT - Leopardo das neves
DE - Schneeleopard
GR - Λεοπάρδαλη Χιονιού



L 12.5 x H 4 cm
L 4.9 x H 1.6 in

• 88497

EN - Snow Leopard Cub - Playing
NL - Sneeuwpanterwelp spelend
FR - Bébé once jouant
IT - Cucciolo di Leopardo Bianco - Che Gioca
ES - Cachorro de leopardo de las Nieves - Jugando
PT - Cria de Leopardo das neves a brincar
DE - Schneeleopardenjungen-spielend
GR - Λεοπάρδαλη Χιονιού Μωρό - Παίζει



L 7.5 x H 3.5 cm
L 3 x H 1.4 in

• 88498

EN - Snow Leopard Cub - Running
NL - Sneeuwpanterwelp lopend
FR - Bébé once courant
IT - Cucciolo di Leopardo Bianco - Che Corre
ES - Cachorro de leopardo de las Nieves - Corriendo
PT - Cria de Leopardo das neves a correr
DE - Schneeleopardenjungen-rennend
GR - Λεοπάρδαλη Χιονιού Μωρό - Τρέχει

L 10 x H 3 cm
L 3.9 x H 1.2 in



● 88166
EN - Giant Panda
 NL - Reuze Panda
 FR - Panda Géant
 IT - Panda Gigante
 ES - Panda Gigante
 PT - Panda Gigante
 DE - Pandabär
 GR - Τεράστιο Πάντα

L 10 x H 5 cm
L 3.9 x H 2 in



L 6 x H 4 cm
L 2.4 x H 1.6 in

● 88167
EN - Giant Panda Cub - Standing
 NL - Pandawelp - Rechtopstaand
 FR - Petit Panda - Debout
 IT - Condizione Gigante del Cub del Panda
 ES - Cachorro de Panda Gigante - de Pie
 PT - Cria de Panda Gigante
 DE - Pandabärjunges - stehend
 GR - Τεράστιο Μωρό Πάντα ('Όρθιο)

● 88219
EN - Giant Panda Cub - Sitting
 NL - Pandawelp - Zittend
 FR - Petit Panda - Assis
 IT - Seduta Gigante Del Cub Del Panda
 ES - Cachorro de Panda Gigante - Sentado
 PT - Cria de Panda Gigante sentada
 DE - Pandabärjunges - sitzend
 GR - Τεράστιο Μωρό Πάντα (Καθιστό)



L 5 x H 4 cm
L 2 x H 1.6 in

● 88602
EN - Przewalski Stallion
 NL - Przewalski Hengst
 FR - Przewalski étalon
 IT - Cavallo Przewalski
 ES - Semental Przewalski
 PT - Garanhão Przewalski
 DE - Mongolisches Wildpferd
 GR - Επιβήτορας Πρεβάλακι



L 16.5 x H 9 cm
L 6.5 x H 3.5 in



L 12 x H 6 cm
L 4.7 x H 2.4 in

• 88548

EN - White Lion
NL - Witte leeuw
FR - Lion blanc
IT - Leone bianco
ES - León Blanco
PT - Leão branco
DE - Weisser Löwe
GR - Άσπρο Λιοντάρι



• 88549

EN - White Lioness
NL - Witte leeuwin
FR - Lionne blanche
IT - Leonessa bianca
ES - Leona Blanca
PT - Leoa branca
DE - Weisse Löwin
GR - Άσπρη Λέαινα



L 11 x H 5.5 cm
L 4.3 x H 2.2 in



L 6 x H 5 cm
L 2.4 x H 2 in

• 88550

EN - White Lion Cub - Stretching
NL - Witte leeuwenwelp stretching
FR - Lionceau blanc s'étirant
IT - Cucciolo di leone bianco che si stira
ES - Cachorro de Leona Blanca - Desprezándose
PT - Leoa branca cria a espreguiçar-se
DE - Weisses Löwenjunges - sich streckend
GR - Άσπρη Λέαινα Μωρό - Τεντώνεται



L 6 x H 5 cm
L 2.4 x H 2 in

• 88551

EN - White Lion Cub - Walking
NL - Witte leeuwenwelp wandelend
FR - Lionceau blanc marchant
IT - Cucciolo di leone bianco che cammina
ES - Cachorro de Leona Blanca Caminando
PT - Leoa branca cria a andar
DE - Weisses Löwenjunges - gehend
GR - Άσπρη Λέαινα Μωρό - Περιπατάει



A natural world in miniature

COLLECTA

2014

Woodlands Collection

• 88381
EN - Skunk
NL - Stinkdier
FR - Moufette
IT - Moffetta
ES - Mofeta
PT - Doninha
DE - Stinktief
GR - Κουνάβι Σκάνκ



L 5.5 x H 4 cm
L 2.2 x H 1.6 in

L 10.5 x H 8.1 cm
L 4.1 x H 3.2 in

• 88603
EN - Dartmoor Pony Black
NL - Dartmoor Pony Zwart
FR - Dartmoor Pony Noir
IT - Pony Dartmoor nero
ES - Pony Dartmoor Negro
PT - Pónei Dartmoor preto
DE - Dartmoor Pony - schwarz
GR - Πόνυ Μαύρο Νάρτημπος



L 10.5 x H 8.1 cm
L 4.1 x H 3.2 in

• 88604
EN - Dartmoor Pony Bay
NL - Dartmoor Pony Voskleurig
FR - Dartmoor Pony Bai
IT - Pony Dartmoor Bay
ES - Pony Dartmoor Castaño Oscuro
PT - Pónei Dartmoor baio
DE - Dartmoor Pony - braun
GR - Πόνυ Νάρτημπος Μπεί



New
JAN
2014

L 7.7 x H 4.3 cm
L 3.0 x H 1.7 in



• 88665

EN - Black-Backed Jackal

NL - Zadeljakhals

FR - Chacal à chabraque

IT - Sciacallo dal dorso argentato

ES - Chacal de Lomo Negro

PT - Chacal de dorso negro

DE - Schabrackenschakal

GR - Τσακάλι Με Μαύρη Πλάτη

• 88341

EN - Timber Wolf - Howling

NL - Wolf - Huilend

FR - Loup - Hurlant

IT - Lupo - Che Ulula

ES - Lobo - Aullando

PT - Lobo a uivar

DE - Timberwolf - heulend

GR - Λύκος Δάσους (Ουρλιάζει)



L 8.5 x H 7.5 cm

L 3.3 x H 3 in



L 9.5 x H 5 cm

L 3.7 x H 2 in

• 88342

EN - Timber Wolf - Hunting

NL - Wolf - op Jacht

FR - Loup - Chassant

IT - Lupo - Che Caccia

ES - Lobo - Cazando

PT - Lobo a caçar

DE - Timberwolf - jagend

GR - Λύκος Δάσους (Κυνηγεί)

New
MAY
2014

L 10.5 x H 10.5 cm
L 4.1 x H 4.1 in



• 88685
EN - Fallow Deer
NL - Damhert Bok
FR - Daim Chevreuil
IT - Daino maschio
ES - Gamo Europeo Macho
PT - Gamo macho
DE - Damhirsch
GR - Αρσενικό Ελάφι Φάλλου

L 4.5 x H 5.5 cm
L 1.8 x H 2.2 in

• 88003
EN - Barn Owl
NL - Uil
FR - Hibou
IT - Gufo di Granaio
ES - Lechuza
PT - Coruja-das-torres
DE - Schleiereule
GR - Κουκουβάγια



L 6 x H 5 cm
L 2.4 x H 2 in

• 88001
EN - Red Fox
NL - Rode Vos
FR - Renard Roux
IT - Volpe Rossa
ES - Zorro
PT - Raposa vermelha
DE - Rotfuchs
GR - Κόκκινη Αλεπού





L 8.1 x H 9 cm
L 3.2 x H 3.5 in

• 88641
EN - Tadjik Markhor
NL - Schroefhoorngeit (markhor)
FR - Markhor
IT - Capra Falconeri
ES - Marjor
PT - Cabra dos Himalaias
DE - Schraubenziege
GR - Μάρκχορ



• 88540
EN - Capybara
NL - Waterzwijn
FR - Capybara
IT - Capybara
ES - Capibara
PT - Capivara
DE - Wasserschwein
GR - Καπιμπάρα

L 8 x H 3.5 cm
L 3.1 x H 1.4 in



L 7 x H 2 cm
L 2.8 x H 0.8 in

• 88541
EN - Capybara Babies
NL - Waterzwijn biggetjes
FR - Bébés capybara
IT - Cucciolo di Capybara
ES - Cachorros de Capibara
PT - Crias de Capivara
DE - Capybarajunge
GR - Καπιμπάρας Μωρά

• 88458
EN - Hedgehog
 NL - Egel
 FR - Hérisson
 IT - Porcospino
 ES - Erizo
 PT - Ouriço-cacheiro
 DE - Igel
 GR - Σκατζόχοιρος



L 4 x H 3 cm
L 1.6 x H 1.2 in



• 88467
EN - Red Squirrel - Eating
 NL - Rode Eekhoorn etend
 FR - écureuil roux mangeant
 IT - Sciattolo Rosso - Che mangia
 ES - Ardilla Roja Comiendo
 PT - Esquilo vermelho a comer
 DE - Eichhörnchen
 GR - Κόκκινος Σκίουρος Που Τρώει

L 5.5 x H 4.5 cm
L 2.2 x H 1.8 in

• 88002
EN - Rabbit
 NL - Konijn
 FR - Lapin
 IT - Coniglio
 ES - Conejo
 PT - Coelho
 DE - Kaninchen
 GR - Κουνέλι



L 4 x H 5 cm
L 1.6 x H 2 in



• 88012
EN - Brown Hare
 NL - Bruine Haas
 FR - Lièvre Brun
 IT - Lepri Marroni
 ES - Liebre
 PT - Lebre comum
 DE - Europäischer Feldhase
 GR - Λαγός Καφέ

L 4.5 x H 6 cm
L 1.8 x H 2.4 in



• 88053
EN - Common Otter
 NL - Otter
 FR - Loutre
 IT - Lontra Comune
 ES - Nutria
 PT - Lontra comum
 DE - Fischotter
 GR - Νυφίτσα

L 8 x H 4 cm
L 3.1 x H 1.6 in



L 10 x H 10.5 cm

L 3.9 x H 4.1 in

• 88469

EN - Red Deer Stag

NL - Hertebok rood

FR - Chevreuil rouge

IT - Cervo Rosso

ES - Ciervo

PT - Veado vermelho

DE - Hirsch

GR - Κόκκινο Αρσενικό Ελάφι



• 88470

EN - Red Deer Hind

NL - Hinde rood

FR - Biche rouge

IT - Cerva Rossa

ES - Cierva

PT - Veado vermelho fêmea

DE - Reh

GR - Κόκκινο Ελάφι

L 8.5 x H 9 cm

L 3.3 x H 3.5 in



• 88471

EN - Red Deer Calf

NL - Hertenkalf rood

FR - Faon rouge

IT - Cerbiatto Rosso

ES - Cervatillo

PT - Cria de Veado vermelho

DE - Rehkitz

GR - Κόκκινο Ελαφάκι

L 6 x H 7 cm

L 2.4 x H 2.8 in

L 9 x H 4.5 cm

L 3.5 x H 1.8 in

• 88363
EN - Wild Boar
 NL - Everzwijn
 FR - Sanglier
 IT - Cinghiale - Maschio
 ES - Jabalí
 PT - Javali
 DE - Wildschwein - Eber
 GR - Αγριογούρουνο



• 88365
EN - Wild Piglet - Walking
 NL - Wild Big - wandelend
 FR - Cochonnet Sauvage - se promenant
 IT - Cinghialotto in movimento
 ES - Cachorro de Jabalí - Caminando
 PT - Cria de Javali a caminhar
 DE - Wildschwein Frischling - gehend
 GR - Αγριογούρουνο μωρό (Περπατάει)

L 5 x H 3.5 cm

L 2 x H 1.4 in

L 7 x H 5 cm

L 2.8 x H 2 in

• 88364
EN - Wild Sow
 NL - Wilde Zeug
 FR - Truie
 IT - Cinghiale - Femmina
 ES - Jabalina
 PT - Javalina
 DE - Wildschwein - Bache
 GR - Αγριογούρουνο Θηλυκό



• 88366
EN - Wild Piglet - Eating
 NL - Wild Big - etend
 FR - Cochonnet Sauvage - mangeant
 IT - Cinghialotto mentre mangia
 ES - Cachorro de Jabalí - Comiendo
 PT - Cria de Javali a comer
 DE - Wildschwein Frischling - fressend
 GR - Αγριογούρουνο μωρό (Τρώει)



L 5 x H 3 cm

L 2 x H 1.2 in

L 5.5 x H 3.5 cm
L 2.2 x H 1.4 in



• 88382
EN - Beaver
NL - Bever
FR - Castor
IT - Castoro
ES - Castor
PT - Castor
DE - Biber
GR - Κάστορας

L 11.5 x H 9 cm
L 4.5 x H 3.5 in



• 88362
EN - Dartmoor Pony - Chestnut
NL - Dartmoor Pony - Kastanjebruin
FR - Dartmoor Poney - Châtaigne
IT - Pony di Dartmoor - Castagna
ES - Pony de Dartmoor - Castaño
PT - Pónei alazão Dartmoor
DE - Dartmoor-Pony Fuchs
GR - Ντάρτμουρ Πόνυ (Τσέσνατ)

L 11.5 x H 9 cm
L 4.5 x H 3.5 in



• 88241
EN - Dartmoor Pony - Dark Bay
NL - Dartmoor Pony - Donker Voskleurig
FR - Dartmoor Poney - Foncé Bai
IT - Pony di Dartmoor - Scuro Baia
ES - Pony de Dartmoor - Castaño Oscuro
PT - Pónei baio escuro Dartmoor
DE - Dartmoor-Pony dunkelbraun
GR - Ντάρτμουρ Πόνυ (Σκούρο)



L 8 x H 6 cm
L 3.1 x H 2.4 in

• 88377
EN - Mountain Goat Nanny
NL - Berggeit Nanny
FR - Chamois Nanny
IT - Capra delle nevi Femmina
ES - Cabra montés Hembra
PT - Cabra-das-rochosas
DE - Bergziege Weibchen
GR - Βουβίνα Κατσίκι



L 8.5 x H 5.5 cm
L 3.3 x H 2.2 in

• 88376
EN - Mountain Goat Billy
NL - Berggeit Billy
FR - Chamois Billy
IT - Capra delle nevi Maschio
ES - Cabra montés Macho
PT - Bode-das-rochosas
DE - Bergziege Männchen
GR - Βουβίσιος Τράγος



• 88015
EN - Eurasian Badger
NL - Europees-Aziatische Das
FR - Blaireau d'Eurasie
IT - Tasso Eurasian
ES - Tejón Europeo
PT - Texugo Europeu
DE - Europäischer Dachs
GR - Ευρασιατικός Αοβός

L 7 x H 2.5 cm
L 2.8 x H 1 in

Woodlands



A natural world in miniature



2014

Insects Collection

New

MAY
2014L 12 x H 8.5 cm
L 4.7 x H 3.3 in

● 88690

EN - Frill-Necked Lizard
 NL - Kraaghagedis
 FR - Lézard à colerette
 IT - Drago Volante
 ES - Clamidosaurio de King
 PT - Lagarto de Gola
 DE - Kragenechse
 GR - Σαύρα Φριλι-νέκ



● 88474

EN - Ladybird
 NL - Lieveheersbeestje
 FR - coccinelle
 IT - Coccinella
 ES - Mariquita
 PT - Joanhina
 DE - Marienkäfer
 GR - Πασχαλίτσα

L 5.5 x H 3 cm
L 2.2 x H 1.2 in

● 88499

EN - Bumble Bee
 NL - hommelmel
 FR - bourdon
 IT - Bombo
 ES - Abejorro
 PT - Zangão
 DE - Hummel
 GR - Αγριομέλισσα

L 6.5 x H 4 cm
L 2.6 x H 1.6 in



L 7 x H 4 cm
L 2.8 x H 1.6 in

• 88349
EN - Yellow Fat-Tailed Scorpion
NL - Schorpioen
FR - Scorpion
IT - Scorpione Giallo
ES - Escorcion
PT - Escorpião amarelo de cauda gorda
DE - Gelber Sahara Dickschwanzskorpion
GR - Σκορπιός



• 88337
EN - Rhinoceros Beetle
NL - Neushoornkever
FR - Scarabée Nasicorne
IT - Scarabeo Rinoceronte
ES - Escarabajo Rinoceronte
PT - Besouro-rinoceronte
DE - Riesenkäfer
GR - Σκαθάρι Ρινόκερος

L 6 x H 3.5 cm
L 2.4 x H 1.4 in



• 88387
EN - Small Tortoiseshell
NL - Kleine Vosvlinder
FR - Petite Tortue
IT - Farfallina Ninfalide
ES - Mariposa de la Ortiga
PT - Pequena Borboleta de concha de tartaruga
DE - Kleiner Fuchs
GR - Πεταλούδα Τορτούσεςα

L 7 x H 3 cm
L 2.8 x H 1.2 in

• 88352
EN - Grasshopper
NL - Sprinkhaan
FR - Sauterelle
IT - Grillo
ES - Saltamontes
PT - Gafanhoto
DE - Heuschrecke
GR - Ακρίδα



L 8 x H 4 cm
L 3.1 x H 1.6 in

• 88338

EN - Mexican Redknee Tarantula
NL - Mexicaanse Roodknievogelspin
FR - Mygale
IT - Tarantola Zampe Rosse
ES - Tarantula de Anillos Rojos
PT - Tarântula Mexicana de Joelho vermelho
DE - Mexikanische Rotknie-Vogelspinne
GR - Μεξικάνικη Ταραντούλα

L 8 x H 3.5 cm
L 3.1 x H 1.4 in



L 6 x H 6 cm
L 2.4 x H 2.4 in



• 88598

EN - Monarch Butterfly
NL - Monarchvlinder
FR - Papillon monarque
IT - Farfalla monarca
ES - Mariposa Monarca
PT - Borboleta monarca
DE - Monarchfalter
GR - Πεταλούδα Μονάρχης

L 11 x H 8 cm
L 4.3 x H 3.1 in

• 88351

EN - Praying Mantis
NL - Bidsprinkhaan
FR - Mante
IT - Mantide Religiosa
ES - Mantis Religiosa
PT - Louva-a-deus
DE - Gottesanbeterin
GR - Αλογάκι της Παναγίας



L 11 x H 7.5 cm
L 4.3 x H 3 in

• 88350
EN - Golden-Ringed Dragonfly
NL - Libel
FR - Libellule
IT - Libellula
ES - Libelula
PT - Libélula tigre
DE - Zweigestreifte Quelljungfer
GR - Χρυσός Λιβελλούλης



L 13 x H 4 cm
L 5.1 x H 1.6 in

• 88567
EN - Bearded Dragon Lizard
NL - Hagedis baardagaam
FR - lézard dragon barbu
IT - Drago barbuto
ES - Dragón Barbudo
PT - Dragão barbudo
DE - Bartagame
GR - Σαύρα Γενειοφόρος δράκος



L 5.5 x H 3.5 cm
L 2.2 x H 1.4 in

• 88386
EN - Red-eyed Tree Frog
NL - Roodoogboomkikker
FR - Rainette Verte aux yeux rouges
IT - Rana dagli occhi rossi
ES - Rana Verde de Ojos Rojos
PT - Rã Arborícola de olhos vermelhos
DE - Rotaugenlaubfrosch
GR - Κοκκινομάτικος βάτραχος Δέντρων



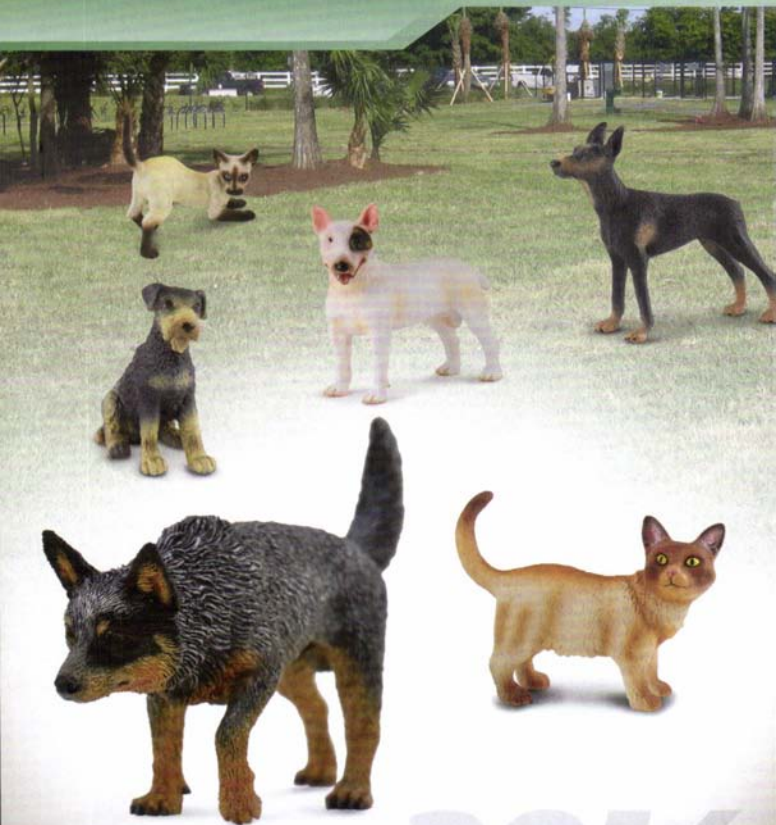

A natural world in miniature

COLLECTA

2014

Cats & Dogs Collection

New

MAY
2014



• 88672

EN - Australian Cattle Dog
NL - Australische Bouvier
FR - Bouvier australien
IT - Cane australiano del bestiame
ES - Pastor Ganadero Australiano
PT - Cão pastor australiano
DE - Australischer Treibhund
GR - Αυστραλιανός Σκύλος Κάτι

L 9.2 x H 6 cm

L 3.6 x H 2.4 in

L 3.5 x H 3 cm

L 1.4 x H 1.2 in

• 88195

EN - Shih Tzu
NL - Shih Tzu
FR - Shih Tzu
IT - Shih Tzu
ES - Shih Tzu
PT - Shih Tzu
DE - Shih Tzu
GR - Σίχ Τζού



L 5.5 x H 4 cm
L 2.2 x H 1.6 in



• 88082

EN - Welsh Corgi
NL - Welsh Corgi
FR - Welsh Corgi
IT - Welsh Corgi
ES - Corgi Galés
PT - Welsh Corgi
DE - Walisischer Zwerghund
GR - Γουέις Κόργκι

L 5 x H 4 cm

L 2 x H 1.6 in



• 88080

EN - Jack Russell Terrier
NL - Jack Russel Terrier
FR - Jack Russel Terrier
IT - Jack Russel Terrier
ES - Jack Russell Terrier
PT - Jack Russell Terrier
DE - Jack Russell Terrier
GR - Τζάκ Ράσερ Τεριέ

• 88181

EN - Cavalier King Charles Spaniel
NL - Cavalier King Charles Spaniel
FR - Cavalier King Charles Spaniel
IT - Re Charles Spaniel Cavalier
ES - Cavalier King Charles Spaniel
PT - Cavalier King Charles Spaniel
DE - Cavalier King Charles Spaniel
GR - Καβαλιέρ Κίνγκ Τσάρλς Σπανιέλ

L 6 x H 4 cm
L 2.4 x H 1.6 in





• 88062
EN - Great Dane
 NL - Deense Dog
 FR - Dogue Allemand
 IT - Deense Dog
 ES - Gran Danés
 PT - Grand Danois
 DE - Deutsche Dogge
 GR - Μολοσσός

L 9.5 x H 8.5 cm
L 3.7 x H 3.3 in



• 88065
EN - Great Dane Puppy
 NL - Deense Dog Puppy
 FR - Chiot Doque Allemand
 IT - Deense Dog Puppy
 ES - Cachorro Gran Danés
 PT - Cria de Grand Danois
 DE - Deutsche Dogge Welpe
 GR - Μολοσσός Κουτάβι

L 7 x H 3 cm
L 2.8 x H 1.2 in

• 88176
EN - Airedale Terrier Puppy
 NL - Puppy Airedale Terriër
 FR - Chiot d'Airedale Terrier
 IT - Puppy di Airedale Terrier
 ES - Cachorro de Terrier de Airedale
 PT - Cria de Airedale Terrier
 DE - Airedale Terrier Welpe
 GR - Ερεντάλε Τεριέρ Κουτάβι

L 3 x H 3.5 cm
L 1.2 x H 1.4 in



L 7 x H 6.5 cm
L 2.8 x H 2.6 in

• 88175
EN - Airedale Terrier
 NL - Airedale Terriër
 FR - Airedale Terrier
 IT - Airedale Terrier
 ES - Terrier de Airedale
 PT - Airedale Terrier
 DE - Airedale Terrier
 GR - Ερεντάλε Τεριέρ

• 88190
EN - Rottweiler Puppy
 NL - Puppy Rottweiler
 FR - Chiot de Rottweiler
 IT - Rottweiler Puppy
 ES - Cachorro de Rottweiler
 PT - Cria de Rottweiler
 DE - Rottweiler Welpe
 GR - Ροντβάιλερ Κουτάβι

L 4 x H 4 cm
L 1.6 x H 1.6 in



• 88189
EN - Rottweiler
 NL - Rottweiler
 FR - Rottweiler
 IT - Rottweiler
 ES - Rottweiler
 PT - Rottweiler
 DE - Rottweiler
 GR - Ροντβάιλερ



L 9.5 x H 7 cm
L 3.7 x H 2.8 in

L 9.5 x H 6.8 cm
L 3.7 x H 2.7 in

• 88610
EN - American Staffordshire Terrier
NL - American Staffordshire Terrier
FR - American Staffordshire Terrier
IT - American Staffordshire Terrier
ES - American Staffordshire Terrier
PT - Staffordshire Terrier americano
DE - Amerikanischer Staffordshire Terrier
GR - Αμερικάνικο Στάφορντσαϊρ Τεριέ



L 3 x H 3 cm
L 1.2 x H 1.2 in



• 88078
EN - Yorkshire Terrier
NL - Yorkshire Terrier
FR - Yorkshire Terrier
IT - Yorkshire Terrier
ES - Yorkshire Terrier
PT - Yorkshire Terrier
DE - Yorkshire Terrier
GR - Γιορκσάϊρ



L 11 x H 7 cm
L 4.3 x H 2.8 in

• 88552
EN - German Shepherd
NL - Duitse herdershond
FR - Berger allemand
IT - Pastore tedesco
ES - Pastor Alemán
PT - Pastor Alemão
DE - Deutscher Schäferhund
GR - Γερμανικό Ποιμενικό

L 7 x H 4 cm
L 2.8 x H 1.6 in



• 88553
EN - German Shepherd Puppy
NL - Duitse herdershond puppy
FR - Chiot berger allemand
IT - Cucciolo di pastore tedesco
ES - Cachorro de Pastor Alemán
PT - Cachorro Pastor Alemão
DE - Deutscher Schäferhundwelppe
GR - Γερμανικό Ποιμενικό Κουτάβι

L 7.5 x H 6 cm
L 3 x H 2.4X in



• 88180
EN - Bull Dog Puppy
NL - Puppy Bulldog
FR - Chiot de Bouledogue
IT - Puppy del Cane dal Bull
ES - Cachorro de Bulldog
PT - Cria de Bulldog
DE - Englische Bulldogge Welpe
GR - Μπουλντόγκ Κουτάβι

L 5 x H 2 cm
L 2 x H 0.8 in

• 88179
EN - Bull Dog
NL - Bulldog
FR - Bouledogue
IT - Cane dal Bull
ES - Bulldog
PT - Bulldog
DE - Englische Bulldogge
GR - Μπουλντόγκ

L 7 x H 6.5 cm
L 2.8 x H 2.6 in



• 88183
EN - Chow Chow
NL - Chow Chow
FR - Chow-chow
IT - Chow del Chow
ES - Chow Chow
PT - Chow Chow
DE - Chow-Chow
GR - Τάσου Τάσου

L 4 x H 3 cm
L 1.6 x H 1.2 in



• 88184
EN - Chow Chow Puppy
NL - Puppy Chow Chow
FR - Chiot de Chow-chow
IT - Puppy del Chow del Chow
ES - Cachorro de Chow Chow
PT - Cria de Chow Chow
DE - Chow-Chow Welpe
GR - Τάσου Τάσου Κουτάβι

L 5 x H 3 cm
L 2 x H 1.2 in



• 88074
EN - West Highland White
NL - Witte Terrier West Highland
FR - Terrier Blanc West Highland
IT - Witte Terrier West Highland
ES - Terrier West Highland Blanco
PT - West Highland Branco
DE - West Highland White Terrier
GR - Δυτικής Σκωτίας Άσπιρ

L 6.5 x H 4.5 cm
L 2.6 x H 1.8 in



• 88070
EN - English Cocker Spaniel
NL - Engelse Cockerspaniel
FR - Cocker Anglais
IT - Engelse Cockerspaniel
ES - Cocker Spaniel Inglés
PT - Cocker Spaniel Inglês
DE - English Cocker Spaniel
GR - Αγγλικό Κόκερ Σπιανέλ

L 5 x H 3 cm
L 2 x H 1.2 in



• 88174
EN - Afghan Hound Puppy
NL - Puppy Afghaanse Windhond
FR - Chiot de Lévrier Afghan
IT - Puppy del Hound Afgano
ES - Cachorro de Afgano
PT - Cria de Galgo afegão
DE - Afghanischer Windhund Welpe
GR - Αφγανικό Λαγωνικό Κουτάβι

L 8 x H 7 cm
L 3.1 x H 2.8 in



• 88173
EN - Afghan Hound
NL - Afghaanse Windhond
FR - Lévrier Afghan
IT - Hound Afgano
ES - Afgano
PT - Galgo afegão
DE - Afghanischer Windhund
GR - Αφγανικό Λαγωνικό

L 7.5 x H 6.5 cm
L 3 x H 2.6 in



• 88066
EN - Old English Sheepdog
NL - Oude Engelse Herdershond
FR - Bobtail
IT - Oude Engelse Herdershond
ES - Viejo Pastor Inglés (Bobtail)
PT - Cão pastor Inglês
DE - Bobtail
GR - Παλιό Αγγλικό Τσαπανόσκυλο

L 4.5 x H 2 cm
L 1.8 x H 0.8 in



• 88067
EN - Old English Sheepdog Puppy
NL - Oude Engelse Herdershond Puppy
FR - Chiot Bobtail
IT - Oude Engelse Herdershond Puppy
ES - Cachorro de Viejo Pastor Inglés
PT - Cria de cão pastor Inglês
DE - Bobtail Welpe
GR - Παλιό Αγγλικό Τσαπανόσκυλο Κουτάβι

L 5.5 x H 3 cm
L 2.2 x H 1.2 in



• 88192
EN - Rough Haired Collie Puppy
NL - Puppy Herdershond
FR - Chiot de Colley
IT - Puppy Haired di Massima del Collie
ES - Cachorro de Collie de Pelo Rojo
PT - Cria de Collie de pêlo longo
DE - Langhaar-Collie Welpe
GR - Κόλει Κουτάβι

L 8 x H 7 cm
L 3.1 x H 2.8 in



• 88191
EN - Rough Haired Collie
NL - Herdershond
FR - Colley
IT - Collie Haired di Massima
ES - Collie de Pelo Rojo
PT - Collie de pêlo longo
DE - Langhaar-Collie
GR - Κόλει

L 10.5 x H 6.5 cm
L 4.1 x H 2.6 in



• 88072
EN - Dalmatian
NL - Dalmatiër
FR - Dalmatien
IT - Dalmatiër
ES - Dálmata
PT - Dálmata
DE - Dalmatiner
GR - Δαλματίας



• 88073
EN - Dalmatian Puppy
NL - Dalmatiërwelp
FR - Chiot Dalmatien
IT - Dalmatiërwelp
ES - Cachorro de Dálmata
PT - Cria de Dálmata
DE - Dalmatiner Welpe
GR - Δαλματίας Κουτάβι

L 3 x H 3 cm
L 1.2 x H 1.2 in

• 88185

EN - Dachshund

NL - Teckel

FR - Teckel

IT - Dachshund

ES - Perro Salchicha

PT - Dachshund

DE - Dackel

GR - Ντατσχούντ

L 4.5 x H 3 cm

L 1.8 x H 1.2 in



L 7 x H 4 cm

L 2.8 x H 1.6 in



• 88177

EN - Beagle

NL - Beagle

FR - Beagle

IT - Cane da Lepre

ES - Beagle

PT - Beagle

DE - Beagle

GR - Λαγωνικό



• 88385

EN - Bull Terrier - Female

NL - Bull Terrier - vrouwelijk

FR - Bull Terrier - femelle

IT - Bull Terrier - Femmina

ES - Bull Terrier - Hembra

PT - Bull Terrier fêmea

DE - Bullterrier - Weibchen

GR - Μπούλ Τεριέρ (Θυλικό)



L 6 x H 6 cm

L 2.4 x H 2.4 in

• 88384

EN - Bull Terrier - Male

NL - Bull Terrier - mannelijk

FR - Bull Terrier - mâle

IT - Bull Terrier - Maschio

ES - Bull Terrier - Macho

PT - Bull Terrier

DE - Bullterrier - Männchen

GR - Μπούλ Τεριέρ (Αρσενικό)

L 8.5 x H 6.5 cm

L 3.3 x H 2.6 in



• 88076

EN - Labrador Retriever

NL - Labrador Retriever

FR - Labrador Retriever

IT - Labrador Retriever

ES - Labrador Retriever

PT - Labrador Retriever

DE - Labrador Retriever

GR - Λαμπραντόρ

L 9.5 x H 6 cm

L 3.7 x H 2.4 in

L 4 x H 2 cm

L 1.6 x H 0.8 in



• 88077

EN - Labrador Retriever Puppy

NL - Labrador Retriever Puppy

FR - Chiot Labrador Retriever

IT - Labrador Retriever Puppy

ES - Cachorro de Labrador Retriever

PT - Cria de Labrador Retriever

DE - Labrador Retriever Welp

GR - Λαμπραντόρ Κουτάβι



• 88187
EN - Greyhound
 NL - Greyhound
 FR - Lévrier Greyhound
 IT - Greyhound
 ES - Galgo Inglés
 PT - Galgo Inglês
 DE - Windhund
 GR - Γκρέιχουντ

L 11 x H 8 cm
L 4.3 x H 3.1 in



L 7 x H 4 cm
L 2.8 x H 1.6 in

• 88188
EN - Greyhound Puppy
 NL - Puppy Greyhound
 FR - Chiot de Lévrier Greyhound
 IT - Greyhound Puppy
 ES - Cachorro de Galgo Inglés
 PT - Cria de Galgo Inglês
 DE - Windhund Welpen
 GR - Γκρέιχούντ Κουτάβι

L 4.5 x H 3.5 cm
L 1.8 x H 1.4 in



• 88116
EN - Golden Retriever
 NL - Golden Retriever
 FR - Golden Retriever
 IT - Documentalista Dorato
 ES - Golden Retriever
 PT - Golden Retriever
 DE - Golden Retriever
 GR - Γκόλντεν Ριτρίβερ

L 8 x H 6 cm
L 3.1 x H 2.4 in



• 88117
EN - Golden Retriever Puppy
 NL - Puppy Golden Retriever
 FR - Chiot de Golden Retriever
 IT - Puppy Dorato del Documentalista
 ES - Cachorro de Golden Retriever
 PT - Cria de Golden Retriever
 DE - Golden Retriever Welpen
 GR - Γκόλντεν Ριτρίβερ Κουτάβι



L 10 x H 5 cm
L 3.9 x H 2 in

• 88506
EN - St Bernard
 NL - Sint-Bernard
 FR - Saint-bernard
 IT - San Bernardo
 ES - San Bernardo
 PT - São Bernardo
 DE - Bernhardiner
 GR - Αγίου Βερνάρδου

L 6 x H 3 cm
L 2.4 x H 1.2 in



• 88087
EN - Doberman Pinscher Puppy
 NL - Dobermann Pinscher Puppy
 FR - Chiot Dobermann Pinscher
 IT - Dobermann Pinscher Puppy
 ES - Cachorro de Dobermann
 PT - Cria de Doberman Pinscher
 DE - Dobermann Welpe
 GR - Ντόπερμαν Πίντσερ Κουτάβι

L 10 x H 9 cm
L 3.9 x H 3.5 in



• 88086
EN - Doberman Pinscher
 NL - Dobermann Pinscher
 FR - Dobermann Pinscher
 IT - Dobermann Pinscher
 ES - Dobermann
 PT - Doberman Pinscher
 DE - Dobermann
 GR - Ντόπερμαν Πίντσερ

L 11 x H 8 cm
L 4.3 x H 3.1 in



• 88069
EN - Irish Red Setter Puppy
 NL - Ierse Rode Setter Puppy
 FR - Chiot Setter Irlandais Rouge
 IT - Ierse Rode Setter Puppy
 ES - Cachorro de Setter Irlandés Rojo
 PT - Cria de Setter Irlandés vermelho
 DE - Irish Red Setter Welpe
 GR - Ιρλανδικό Κόκκινο Σέττερ Κουτάβι



L 6.5 x H 4.5 cm
L 2.6 x H 1.8 in

• 88068
EN - Irish Red Setter
 NL - Ierse Rode Setter
 FR - Setter Irlandais Rouge
 IT - Ierse Rode Setter
 ES - Setter Irlandés Rojo
 PT - Setter Irlandés vermelho
 DE - Irish Red Setter
 GR - Ιρλανδικό Κόκκινο Σέττερ

• 88194
EN - Shar Pei Puppy
 NL - Puppy Shar Pei
 FR - Chiot de Shar Pei
 IT - Puppy di Shar Pei
 ES - Cachorro de Shar Pei
 PT - Cria de Shar Pei
 DE - Shar-Pei Welpe
 GR - Σάρ Πεί Κουτάβι



L 5 x H 2 cm
L 2 x H 0.8 in

• 88193
EN - Shar Pei
 NL - Shar-Pei
 FR - Shar Pei
 IT - Shar Pei
 ES - Shar Pei
 PT - Shar Pei
 DE - Shar-Pei
 GR - Σάρ Πεί

L 8 x H 7 cm
L 3.1 x H 2.8 in



• 88491

EN - 3-Colour House Cat - Stretching
NL - Huiskat met 3 kleuren stretching
FR - Chat 3 couleurs stretching
IT - Gattino 3 colori - Stiracchiato
ES - Gato Tricolor - Desperezándose
PT - Gato tigrado a espreguiçar-se
DE - 3-farbige Hauskatze-sich streckend
GR - Τρίχρωμη Σπιτόγατα - Τεντώνεται



L 6 x H 6.5 cm
L 2.4 x H 2.6 in

L 5 x H 4 cm
L 2 x H 1.6 in



• 88490

EN - 3-Colour House Cat - Sitting
NL - Huiskat met 3 kleuren zittend
FR - Chat 3 couleurs assis
IT - Gattino 3 colori - Seduto
ES - Gato Tricolor - Sentado
PT - Gato tigrado sentado
DE - 3-farbige Hauskatze-sitzend
GR - Τρίχρωμη Σπιτόγατα - Κάθεται



L 6 x H 5.5 cm
L 2.4 x H 2.2 in

• 88332

EN - Siamese Cat - Stretching
NL - Siamese Kat - Stretching
FR - Chat Siamois - Stretching
IT - Gatto Siamese - Che si Stira
ES - Gato Siames - Estirándose
PT - Gato Siamês a espreguiçar-se
DE - Siamkatze - sich streckend
GR - Σιαμέζα Γάτα Που Τεντώνεται



L 3.5 x H 5 cm
L 1.4 x H 2 in

• 88331

EN - Siamese Cat - Sitting
NL - Siamese Kat - Zittend
FR - Chat Siamois - Assis
IT - Gatto Siamese - Seduto
ES - Gato Siames - Sentado
PT - Gato Siamês sentado
DE - Siamkatze - sitzend
GR - Σιαμέζα Γάτα Καθιστή

• 88329

EN - Persian Cat - Sitting
NL - Perzische Kat - Zittend
FR - Chat Persan - Assis
IT - Gatto Persiano - Seduto
ES - Gato Persa - Sentado
PT - Gato Persa sentado
DE - Perserkatze - sitzend
GR - Περσική Γάτα Καθιστή



L 5 x H 5 cm
L 2 x H 2 in

• 88330

EN - Persian Cat - Lying
NL - Perzische Kat - Liggend
FR - Chat Persan - Couché
IT - Gatto Persiano - Sdraiato
ES - Gato Persa - Tumbado
PT - Gato Persa deitado
DE - Perserkatze - liegend
GR - Περσική Γάτα Ξαπλωτή



L 7 x H 3 cm
L 2.8 x H 1.2 in

L 7 x H 4 cm
L 2.8 x H 1.6 in



• 88328

EN - Norwegian Forest Cat - Standing
NL - Noorse Boskat - Rechtopstaand
FR - Chat Norvégien - Debout
IT - Gatto Norvegese delle Foreste - in Piedi
ES - Gato Noruego - de Pie
PT - Gato dos bosques da Noruega
DE - Norwegische Waldkatze - stehend
GR - **Νορβηγική Γάτα Δάσους Όρθια**

• 88321

EN - Birman Cat - Sitting
NL - Birmaan Kat - Zittend
FR - Birman Chat - Assis
IT - Gatto Sacro di Birmania - Seduto
ES - Gato Birmano - Sentado
PT - Gato sagrado da Birmânia sentado
DE - Birma-Katze - sitzend
GR - **Μίρμιαν Γάτα Καθιστή**



L 6 x H 5 cm
L 2.4 x H 2 in



• 88326

EN - Burmese Cat - Lying
NL - Burmese Kat - Liggend
FR - Burmese Chat - Couché
IT - Gatto Burmese - Sdraiato
ES - Gato Burnes - Tumbado
PT - Gato Birmanês deitado
DE - Burma-Katze - liegend
GR - **Βιρμανική Γάτα Ξαπλωτή**

• 88327

EN - Norwegian Forest Cat - Sitting
NL - Noorse Boskat - Zittend
FR - Chat Norvégien - Assis
IT - Gatto Norvegese delle Foreste - Seduto
ES - Gato Noruego - Sentado
PT - Gato dos bosques da Noruega sentado
DE - Norwegische Waldkatze - sitzend
GR - **Νορβηγική Γάτα Δάσους Καθιστή**



L 5.5 x H 5 cm
L 2.2 x H 2 in

• 88322

EN - Birman Cat - Standing
NL - Birmaan Kat - Rechtopstaand
FR - Birman Chat - Debout
IT - Gatto Sacro di Birmania - in Piedi
ES - Gato Birmano - de Pie
PT - Gato sagrado da Birmânia
DE - Birma-Katze - stehend
GR - **Μίρμιαν Γάτα Όρθια**



L 7 x H 5 cm
L 2.8 x H 2 in

• 88325

EN - Burmese Cat - Standing
NL - Burmese Kat - Rechtopstaand
FR - Burmese Chat - Debout
IT - Gatto Burmese - in Piedi
ES - Gato Burnes - de Pie
PT - Gato Birmanês
DE - Burma-Katze - stehend
GR - **Βιρμανική Γάτα Όρθια**





A natural world in miniature

COLLECTA

2014

Sea Life Collection



New
JAN
2014

L 15.2 x H 3.8 cm
L 6.0 x H 1.5 in

• 88653
EN - Pygmy Sperm Whale
NL - Dwergpotvis
FR - Cachalot pygmée
IT - Capodoglio Pigmeo
ES - Cachalote Pigmeo
PT - Cachalote Pigmeu
DE - Zwergpottwal
GR - Πάγκμι Φάλαινα Φουσητήρας



• 88611
EN - Ganges River Dolphin
NL - Gangesdolfijn
FR - Dauphin du Gange
IT - Delfino del fiume Gange
ES - Delfin del Rio Ganges
PT - Golfinho do Ganges
DE - Ganges-Delfin
GR - Ποταμίο Δελφίνι Του Γάγγη

L 13.8 x H 3.3 cm
L 5.4 x H 1.3 in



• 88612
EN - Pacific White-Sided Dolphin
NL - Witgestrepte dolfijn
FR - Dauphin à flancs blancs du Pacifique
IT - Delfino con i lati bianchi del Pacifico
ES - Delfin del Pacifico
PT - Golfinho de laterais brancas do Pacifico
DE - Weißstreifendelfin
GR - Δελφίνι Με Ασπρη Πλευρά Ειρηνικού

L 12.8 x H 4.3 cm
L 5 x H 1.7 in

Sea Life



New

JAN
2014

L 22.3 x H 10.9 cm

L 8.8 x H 4.3 in

• 88652

EN - Bowhead Whale

NL - Groenlandse walvis

FR - Baleine boréale

IT - Balena Boreale

ES - Ballena de Groenlandia

PT - Baleia da Gronelândia

DE - Grönlandwal

GR - Φάλαινα Μπούουχεντ



L 21 x H 5 cm

L 8.3 x H 2 in

• 88347

EN - Humpback Whale

NL - Buitrug Walvis

FR - Baleine à Bosse

IT - Balena Megattera

ES - Ballena Jorobada

PT - Baleia-de-bossa

DE - Buckelwal

GR - Μεγάπτερος Φάλαινα



L 15 x H 2.5 cm
L 5.9 x H 1 in

• 88040
EN - Manta Ray
NL - Manta Rog
FR - Raie Manta
IT - Raggio di Manta
ES - Manta Gigante
PT - Manta
DE - Mantarochen
GR - Σκλάχι



• 88661
EN - Tiger Shark
NL - Tijgerhaai
FR - Requin-tigre
IT - Squalo tigre
ES - Tiburón Tigre
PT - Tubarão Tigre
DE - Tigerhai
GR - Καρχαρίας Τίγρης

L 16.5 x H 5.0 cm
L 6.5 x H 2.0 in

New
JAN
2014



L 19.5 x H 7 cm
L 7.7 x H 2.8 in

• 88041
EN - Great White Shark
NL - Grote Witte Haai
FR - Grand Blanc Requin
IT - Squalo Bianco Grande
ES - Gran Tiburón Blanco
PT - Tubarão branco
DE - Weisser Hai
GR - Μεγάλος Άσπρος Καρχαρίας



• 88045
EN - Scalloped Hammerhead Shark
NL - Geschulpte Hamerhaai
FR - Requin Marteau Tacheté
IT - Squalo Smerlato del Hammerhead
ES - Tiburón Martillo
PT - Tubarão-martelo-recortado
DE - Bogenstirn-Hammerhai
GR - Σφυροκέφαλος Καρχαρίας

L 15.5 x H 5.5 cm
L 6.1 x H 2.2 in



• 88659
EN - Sawfish
NL - Zaagvis
FR - Poisson-scie
IT - Pesce sega
ES - Pez Sierra
PT - Peixe-serra
DE - Sägefisch
GR - Πριονόψαρο

L 16 x H 3.3 cm
L 6.3 x H 1.3 in

New
JAN
2014



• 88453
EN - Whale Shark
NL - Walvishaai
FR - Requin-baleine
IT - Squalo Balena
ES - Tiburón Ballena
PT - Tubarão baleia
DE - Walhai
GR - Φάλανα Καρχαρίας

L 24.5 x H 7 cm
L 9.6 x H 2.8 in



L 13 x H 7 cm
L 5.1 x H 2.8 in

New
MAY
2014

• 88679
EN - Shortfin Mako Shark
NL - Kortvinmakreelhaai
FR - Requin mako
IT - Squalo Mako
ES - Tiburón Mako
PT - Tubarão-sardo
DE - Kurzflossen-Mako
GR - Ρυγχοκαρχαρίας



L 7 x H 2 cm
L 2.8 x H 0.8 in

• 88094
EN - Loggerhead Turtle
NL - Schildpad
FR - Tortue
IT - Tartaruga del Loggerhead
ES - Tortuga
PT - Tartaruga cabeçuda
DE - Unechte Karettschildkröte
GR - Χελώνα

L 8.5 x H 3 cm
L 3.3 x H 1.2 in

New
MAY
2014

• 88680
EN - Leatherback Sea Turtle
NL - Lederschildpad
FR - Tortue luth
IT - Tartaruga di mare liuto
ES - Tortuga Laúd
PT - Tartaruga de Couro
DE - Lederschildkröte
GR - Θαλάσσια Χελώνα Λεδερμπάκ





L 23 x H 4 cm
L 9.1 x H 1.6 in

• 88044
EN - Blue Whale
NL - Blauwe Walvis
FR - Baleine Bleue
IT - Balena Blu
ES - Ballena Azul
PT - Baleia Azul
DE - Blauwal
GR - Μπλε Φάλαινα

L 11.7 x H 2.5 cm
L 4.6 x H 1 in



• 88614
EN - Zebra Shark
NL - Zebrahaai
FR - Requin-zèbre
IT - Squalo zebra
ES - Tiburón Cebra
PT - Tubarão Zebra
DE - Zebrahai
GR - Καρχαρίας Ζέβρα



• 88454
EN - Sea Lion
NL - Zeeleeuw
FR - Otarie
IT - Leone Marino
ES - León Marino
PT - Leão-marinho
DE - Seelöwe
GR - Θαλάσσιο Λιοντάρι

L 11.5 x H 7.5 cm
L 4.5 x H 3 in



- 88095
- EN - Emperor Penguin**
- NL - Keizerpinguin
- FR - Manchot Empereur
- IT - Pinguin di Imperatore
- ES - Pingüino Emperador
- PT - Pinguim Imperador
- DE - Kaiserpinguin
- GR - Αυτοκρατορικός Πιγκουίνος

L 5 x H 6 cm
L 2 x H 2.4 in

L 4 x H 5 cm
L 1.6 x H 2 in



- 88588
- EN - Rockhopper Penguin**
- NL - rotspinguin
- FR - gorfou sauteur
- IT - Pinguino Rockhopper
- ES - Pingüino de Penacho Amarillo
- PT - Pinguim de penacho amarelo
- DE - Felsenpinguin
- GR - Πιγκουίνος Ροκχόπερ



- 88589
- EN - Gentoo Penguin**
- NL - Ezelspinguin
- FR - Manchot papou
- IT - Pinguino Gentoo
- ES - Pingüino Papua
- PT - Pinguim Gentoo
- DE - Eselspinguin
- GR - Πιγκουίνος Τζεντού

L 7 x H 6 cm
L 2.8 x H 2.4 in



- 88569
- EN - Walrus**
- NL - Walrus
- FR - Morse
- IT - Tricheco
- ES - Morsa
- PT - Morsa
- DE - Walrosskalb
- GR - Θαλάσσιος Ιππος

L 12 x H 6 cm
L 4.7 x H 2.4 in

- 88570
- EN - Walrus Calf**
- NL - Walruskalf
- FR - Bébé morse
- IT - Cucciolo di Tricheco
- ES - Cría de Morsa
- PT - Cría de morsa
- DE - Walrosskalf
- GR - Θαλάσσιος Ιππος Μωρό



L 8 x H 3.5 cm
L 3.1 x H 1.4 in

New

JAN
2014

• 88658

EN - Spotted Seal
NL - Larghazeehond
FR - Phoque Larga
IT - Foca Larga
ES - Foca Manchada
PT - Foca Larga
DE - Largha-Robbe
GR - Κηλιδαμένη Φώκια



L 10.5 x H 5 cm

L 4.1 x H 2 in

New

MAY
2014

• 88681

EN - Spotted Seal Pup
NL - Larghazeehond Puppy
FR - Phoque Larga Chiot
IT - Cucciolo di foca larga
ES - Cría de Foca Manchada
PT - Cría de Foca Larga
DE - Largha-Robbenwelp
GR - Κηλιδαμένη Φώκια μωρό

L 5 x H 2.4 cm

L 2 x H 0.9 in



• 88042

EN - Bottlenose Dolphin
NL - Dolfijn
FR - Dauphin
IT - Delfino di Bottlenose
ES - Delfín
PT - Golfinho nariz de garrafa
DE - Grosser Tümmler
GR - Δελφίνι

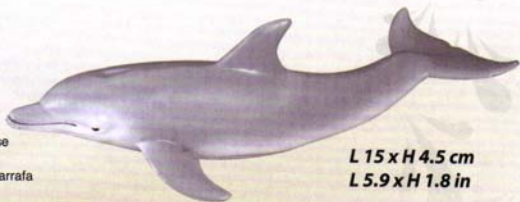

L 15 x H 4.5 cm

L 5.9 x H 1.8 in



L 8.7 x H 2.5 cm

L 3.4 x H 1 in

• 88616

EN - Bottlenose Dolphin Calf
NL - Tuimelaar Dolfijn Kalf
FR - Dauphin de veau
IT - Cucciolo di Tursiope
ES - Cría de Delfín
PT - Cría de golfinho comum
DE - Grosses Tümmlerkalb
GR - Ρινοδέλφινιο Μωρό

• 88485
EN - Octopus
NL - Octopus
FR - Pieuvre
IT - Polipo
ES - Pulpo
PT - Polvo
DE - Krake
GR - Χταπόδι

L 12 x H 5 cm
L 4.7 x H 2 in



• 88568
EN - Beluga Whale
NL - Witte walvis
FR - Béluga
IT - Beluga
ES - Beluga
PT - Beluga
DE - Belugawal
GR - Φάλαινα Μπελούγκα

L 18 x H 5 cm
L 7.1 x H 2 in



• 88617
EN - Beluga Calf
NL - Beluga Kalf
FR - Beluga Veau
IT - Cucciolo di Beluga
ES - Cría de Beluga
PT - Cría de Beluga
DE - Beluga-Kalb
GR - Μπελούγκα Μωρό

L 10 x H 3.3 cm
L 3.9 x H 1.3 in



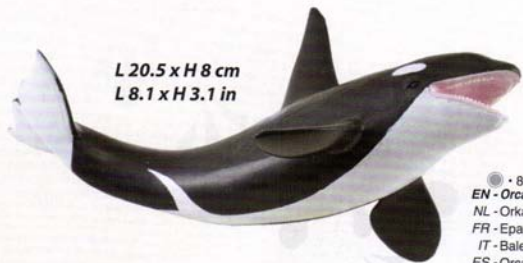

L 20.5 x H 8 cm
L 8.1 x H 3.1 in

• 88043
EN - Orca
NL - Orka
FR - Epaulard
IT - Balena di Assassino
ES - Orca
PT - Orca
DE - Killerwal
GR - Όρκα Φάλαινα Δολοφόνος

L 14.3 x H 7.2 cm
L 5.6 x H 2.8 in

• 88618
EN - Orca Calf
NL - Orka Kalf
FR - Orca Veau
IT - Cucciolo di Orca
ES - Cría de Orca
PT - Cría de Orca
DE - Schwertwal-Kalb
GR - Όρκα Μωρό

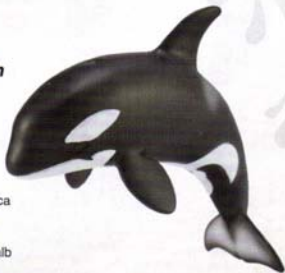

L 22.5 x H 6 cm
L 8.9 x H 2.4 in

• 88391
EN - Sperm Whale
NL - Potvis
FR - Grand Cachalot
IT - Capodoglio
ES - Cachalote
PT - Cachalote
DE - Pottwal
GR - Φάλαινα Σπιέρμ



• 88455
EN - Manatee
NL - Lamantijn
FR - Lamantin
IT - Lamantino
ES - Manatí
PT - Manatim
DE - Seekuh
GR - Μανάτι

L 15 x H 7.5 cm
L 5.9 x H 3 in

• 88457
EN - Manatee Calf - Sitting
NL - Zeekoekalf zittend
FR - Bébé lamantin assis
IT - Cucciolo di Lamantino - Seduto
ES - Cría de Manatí - Sentado
PT - Cría de Manatim sentado
DE - Seekuhkalb-sitzend
GR - Μανάτι Μωρό - Κάθεται



L 8 x H 4.5 cm
L 3.1 x H 1.8 in



• 88456
EN - Manatee Calf - Swimming
NL - Zeekoekalf zwevend
FR - Bébé lamantin nageant
IT - Cucciolo di Lamantino - Che nuota
ES - Cría de Manatí - Nadando
PT - Cría de Manatim a andar
DE - Seekuh-schwimmend
GR - Μανάτι Μωρό - Κολυμπάει

L 8.5 x H 4.5 cm
L 3.3 x H 1.8 in

Sea Life



• 88615

EN - Narwhal

NL - Tandwalvis (Narwal)

FR - Licorne des mers (Narval)

IT - Narvalo

ES - Narval (Ballena Unicornio)

PT - Narval

DE - Narwal

GR - Μονόκερως Μονόδοντας

L 27.2 x H 3.9 cm

L 10.7 x H 1.6 in



L 19.2 x H 5.4 cm

L 7.6 x H 2.1 in

• 88613

EN - Pilot Whale

NL - Pillootwalvis

FR - Baleine-pilote

IT - Balena pilota

ES - Calderon (Ballena Piloto)

PT - Baleia Piloto

DE - Grindwal

GR - Φάλαινα Πίλωτ

WISH LIST

Prehistoric Life Collection

○ 88034	Velociraptor	035
○ 88036	Tyrannosaurus Rex	034
○ 88037	Triceratops	035
○ 88039	Pteranodon	041
○ 88060	Eustreptospondylus	053
○ 88061	Agustinia	055
○ 88106	Neovenator	050
○ 88107	Baryonyx	057
○ 88108	Allosaurus	066
○ 88118	Tyrannosaurus Rex Green	049
○ 88121	Brachiosaurus	035
○ 88131	Spinosaurus	061
○ 88137	Dilophosaurus	054
○ 88139	Hydrotherosaurus	044
○ 88141	Parasaurolophus	056
○ 88143	Ankylosaurus	052
○ 88145	Iguanodon	057
○ 88147	Styracosaurus	053
○ 88197	Tyrannosaurus Rex Baby	065
○ 88198	Stegosaurus Baby	064
○ 88199	Triceratops Baby	064
○ 88200	Brachiosaurus Baby	065
○ 88201	Spinosaurus Baby	064
○ 88202	Parasaurolophus Baby	065
○ 88220	Amargasaurus	066
○ 88221	Becklespinax	046
○ 88222	Cryolophosaurus	037
○ 88223	Lexovisaurus	051
○ 88224	Nothronychus	054
○ 88225	Olorotitan	051
○ 88226	Pachyrhinosaurus	058
○ 88227	Shunosaurus	060
○ 88237	Liopleurodon	044
○ 88238	Ouranosaurus	039
○ 88239	Polacanthus	040
○ 88240	Rebbachisaurus	032
○ 88246	Agustinia - Deluxe 1:40 Scale	016
○ 88248	Baryonyx - Deluxe 1:40 Scale	021
○ 88249	Pteranodon - Deluxe 1:40 Scale	022
○ 88250	Spinosaurus - Deluxe 1:40 Scale	020
○ 88251	Tyrannosaurus Rex - Deluxe 1:40 Scale	013
○ 88252	Dracorex	047
○ 88253	Cetiosaurus	040
○ 88254	Allioramus	050
○ 88255	Tyrannosaurus Rex - Deluxe 1:15 Scale	024
○ 88303	Smilodon	009
○ 88304	Woolly Mammoth - Deluxe 1:20 Scale	008
○ 88305	Hylaesaurus - Deluxe 1:40 Scale	020
○ 88306	Wuerhosaurus	056
○ 88307	Gigantoraptor	042
○ 88308	Nigersaurus - Deluxe 1:20 Scale	011
○ 88313	Paroceratherium - Deluxe 1:20 Scale	008
○ 88314	Paralititan - Deluxe 1:60	013
○ 88315	Rhoetosaurus	062
○ 88316	Chasmosaurus	055
○ 88317	Megalosaurus	047
○ 88318	Corythosaurus	051
○ 88319	Lambeosaurus	060
○ 88320	Tylisaurus	044
○ 88333	Woolly Mammoth Calf	009

○ 88334	Sarcosuchus	046
○ 88339	Muttaborrasaurus	039
○ 88340	Tarbosaurus	058
○ 88343	Scelidosaurus - Deluxe 1:40 Scale	022
○ 88353	Stegosaurus - Deluxe 1:40 Scale	023
○ 88354	Psittacosaurus	061
○ 88355	Achelousaurus	057
○ 88361	Tenontosaurus	038
○ 88370	Eolyrannus	037
○ 88371	Herrerosaurus	059
○ 88372	Lufengosaurus	059
○ 88373	Tsintaosaurus	063
○ 88374	Rugops	048
○ 88375	Minmi	052
○ 88388	Edmontonia	056
○ 88395	Jobaria - Deluxe 1:40 Scale	019
○ 88400	Kentrosaurus	038
○ 88401	Camptosaurus	054
○ 88402	Majungasaurus (Majungatholus)	055
○ 88405	Brachiosaurus - Deluxe 1:40 Scale	016
○ 88407	Velociraptor - Deluxe 1:6 Scale	014
○ 88411	Oviraptor	062
○ 88427	Alrovenator	048
○ 88440	Rhomaleosaurus - Deluxe 1:40 Scale	018
○ 88441	Hatzegopteryx	063
○ 88462	Alamosaurus	058
○ 88465	Kelenken - Deluxe 1:20 Scale	011
○ 88466	Ampelosaurus	048
○ 88472	Lourinhanosaurus	036
○ 88473	Irritator	059
○ 88489	Attenborosaurus	045
○ 88504	Proceratosaurus	049
○ 88505	Australovenator	052
○ 88509	Liliensternus	060
○ 88510	Utahraptor	053
○ 88511	Ornithocheirus	043
○ 88512	Torosaurus	061
○ 88513	Plateosaurus	043
○ 88514	Docentrus - Deluxe 1:40 Scale	021
○ 88515	Concavenator	066
○ 88520	Dolichorhynchops	045
○ 88521	Kosmocerotops	062
○ 88522	Utahceratops	031
○ 88523	Miragaia	050
○ 88524	Hypsilophodon Family	030
○ 88525	Neovenator - Deluxe 1:40 Scale	012
○ 88526	Neanderthal Man	009
○ 88527	Neanderthal Woman	009
○ 88528	Dino Prey - Triceratops	037
○ 88529	Therizinosaurus	038
○ 88530	Koreaceratops Family	030
○ 88531	Mapusaurus	036
○ 88547	Argentinosaurus	042
○ 88555	Rajasaurus	032
○ 88556	Amargasaurus - Deluxe 1:40 Scale	018
○ 88557	Deinocheirus - Deluxe 1:40 Scale	015
○ 88558	Megacerops - Deluxe 1:20 Scale	010
○ 88559	Triceratops - Deluxe 1:15 Scale	024
○ 88573	Tyrannosaurus Rex with Prey - Struthiomimus	033
○ 88576	Stegosaurus	034
○ 88577	Triceratops - Deluxe 1:40 Scale	023
○ 88593	Diabloceratops	046

○ 88594 Deinotherium - Deluxe 1:20 Scale	007	○ 88368 Lipizzaner Foal - Walking	094
○ 88622 Diplodocus	041	○ 88369 Lipizzaner Foal - Lying	095
○ 88627 Parasaurorlophus - Deluxe 1:40 Scale	015	○ 88389 Clydesdale Mare Grey	084
○ 88628 Daspletosaurus	031	○ 88431 Hanoverian Stallion Bay	086
○ 88629 Pachycephalosaurus	047	○ 88432 Hanoverian Chestnut	087
○ 88639 Ankylosaurus - Deluxe 1:40 Scale	017	○ 88436 Chestnut Appaloosa Stallion	098
○ 88642 Carcharodontosaurus - Deluxe 1:40 Scale	014	○ 88437 Black Appaloosa Stallion	099
○ 88643 Stegosaurus Carcass	034	○ 88438 Barock Pinto Stallion	080
○ 88654 Ichthyovenator	029	○ 88439 Friesian Stallion	081
○ 88655 Quetzalcoatlus with Prey	031	○ 88449 Tennessee Walking Horse Stallion Golden Palomino	091
○ 88660 Xenoceratops	032	○ 88450 Tennessee Walking Horse Stallion Bay Pinto	090
○ 88675 Therizinosaurus - Deluxe 1:40 Scale	012	○ 88451 Tennessee Walking Horse Foal Chestnut	091
○ 88676 Bistahieversor	036	○ 88452 Tennessee Walking Horse Foal Black	090
○ 88677 Mosasaurus	045	○ 88463 Andalusian Stallion Bay	095
○ 88678 Sauraphaganax	039	○ 88464 Andalusian Stallion Grey	094
○ 88695 Arsinoitherium - Deluxe 1:20 Scale	007	○ 88475 Arabian Mare Golden Chestnut	092
○ 88696 Gastonia	040	○ 88476 Arabian Mare Grey	092
○ 88697 Juvenile Tyrannosaurus Rex	043	○ 88477 Thoroughbred Mare Bay	085
○ 89157 Nigersaurus Deluxe Window Box	011	○ 88478 Thoroughbred Mare Black	084
○ 89158 Hylaeosaurus Deluxe Window Box	020	○ 88501 Lusitano Stallion Buckskin	091
○ 89159 Baryonyx Deluxe Window Box	021	○ 88502 Lusitano Stallion Grey	090
○ 89160 Pteranodon Deluxe Window Box	022	○ 88516 Haffinger Foal - Standing	093
○ 89162 Scelidosaurus Deluxe Window Box	022	○ 88517 Haffinger Foal - Walking	093
○ 89163 Tyrannosaurus Rex Deluxe Window Box	013	○ 88518 Lipizzaner Stallion	094
○ 89164 Agustinia Deluxe Window Box	017	○ 88519 Haffinger Mare	093
○ 89165 Spinosaurus Deluxe Window Box	020	○ 88537 Arabian Stallion Bright Bay - Deluxe 1:12 Scale	074
○ 89166 Stegosaurus Deluxe Window Box	023	○ 88538 Arabian Stallion Chestnut - Deluxe 1:12 Scale	074
○ 89207 Velociraptor Deluxe Window Box	014	○ 88539 Half-Arabian Stallion Pinto - Deluxe 1:12 Scale	075
○ 89280 "First Toe of Tyrannosaurus Rex"	070	○ 88543 Mustang Mare Bay Roan	099
○ 89281 "Tooth of Tyrannosaurus Rex"	070	○ 88544 Mustang Mare Grulla	098
○ 89282 Hooked Thumb Claw of Baryonyx	069	○ 88545 Mustang Foal Bay Roan	099
○ 89283 Tooth of Triceratops	070	○ 88546 Mustang Foal Grulla	098
○ 89284 Foot Replica of Tyrannosaurus Rex	067	○ 88574 Shire Horse Mare Grey	096
○ 89285 Foot Replica of Velociraptor	067	○ 88575 Shire Horse foal Grey	096
○ 89286 Dorsal Plate of Stegosaurus	067	○ 88582 Shire Horse Mare Black	097
○ 89287 Tooth & Tail Club of Ankylosaurus	068	○ 88583 Shire Horse foal Black	097
○ 89288 Tooth & Finger Claw of Allosaurus	068	○ 88584 Quarter Horse Stallion Bay	088
○ 89289 Hand Claw & Hand Replica of Tyrannosaurus Rex	068	○ 88585 Quarter Horse Stallion Sorrel	089
○ 89290 Tooth of Spinosaurus	069	○ 88586 Quarter Horse Foal Bay	088
○ 89291 Tooth & Foot Claw of Velociraptor	069	○ 88587 Quarter Horse Foal Sorrel	089
○ 89295 Rhamaleosaurus Deluxe Window Box	018	○ 88591 Fjord Stallion Brown Dun	082
○ 89309 Tyrannosaurus Rex Deluxe Carry Box	025	○ 88592 Fjord Foal Brown Dun	082
○ 89329 10" Ginkgo Biloba Tree	027	○ 88602 Przewalski Stallion	077
○ 89332 12" Cycad Tree	027	○ 88603 Dartmoor Pony Black	078
○ 89358 Side Tooth of Tyrannosaurus Rex	070	○ 88604 Dartmoor Pony Bay	079
○ 89365 Dacentrurus Deluxe Window Box	021	○ 88605 Shetland Pony Chestnut	078
○ 89366 Jobaria Deluxe Window Box	019	○ 88606 Shetland Pony Silver Dapple	079
○ 89400 Williamsonia	028	○ 88620 Clydesdale Stallion Black Sabino Roan	086
○ 89403 Monanthesia & Cycadeoidea	028	○ 88621 Clydesdale Stallion Bay	087
○ 89450 Triceratops Deluxe Carry Box	025	○ 88623 Akhal-Teke Mare Perlino	088
○ 89451 Triceratops Deluxe Window Box	023	○ 88624 Akhal-Teke Mare Buckskin	089
○ 89452 Neovenator Deluxe Window Box	012	○ 88625 Clydesdale Foal Bay	087
○ 89453 Amargasaurus Deluxe Window Box	018	○ 88626 Clydesdale Foal Black Sabino Roan	086
○ 89454 Deinococheirus Deluxe Window Box	015	○ 88630 Andalusian Stallion Bright Bay - Deluxe 1:12 Scale	076
○ 89576 Ankylosaurus Deluxe Window Box	017	○ 88631 Andalusian Stallion Dark Dapple Grey - Deluxe 1:12 Scale	076
○ 89577 Parasaurorlophus Deluxe Window Box	015	○ 88632 Fjord Stallion Grey	083
○ 89639 Carcharodontosaurus - Deluxe Window Box	014	○ 88633 Fjord Foal Grey	083
○ 89663 Coconut Palm - Deluxe	026	○ 88634 Thoroughbred Mare Bay - Deluxe 1:12 Scale	073
		○ 88635 Thoroughbred Mare Chestnut - Deluxe 1:12 Scale	073
		○ 88644 Standardbred Pacer Stallion Chestnut	077
		○ 88645 Standardbred Pacer Stallion Black	077
		○ 88646 Morgan Stallion Bay	078
		○ 88647 Morgan Stallion Chestnut	079
		○ 88662 Missouri Fox Trotter Mare Palomino	082

Horse Collection

○ 88169 Hay Bale	103
○ 88171 Feeding Trough	103
○ 88229 Lipizzaner Mare	095
○ 88244 Thoroughbred Foal - Standing	085
○ 88245 Thoroughbred Foal - Running	085
○ 88311 Haffinger Foal - Grazing	093
○ 88312 Haffinger Foal - Looking Back	092

Horse Collection

○ 88663	Missouri Fox Trotter Mare Chestnut	083
○ 88668	Pinto Foal Walking Palomino	081
○ 88669	Pinto Foal Standing Palomino	080
○ 88670	Thoroughbred foal Walking Chestnut	084
○ 88671	Thoroughbred foal Standing Chestnut	085
○ 88691	Pinto Mare Bay	081
○ 88692	Pinto Mare Palomino	080
○ 88693	Lusitano Mare Bay - Deluxe 1:12 Scale	072
○ 88694	Lusitano Mare Grey - Deluxe 1:12 Scale	072
○ 89331	Born Playset with Spcs Farm Animal & Accessories	104
○ 89333	Stable Playset & Accessories	103
○ 89460	Arabian Stallion Bright Bay (Deluxe Window Box)	074
○ 89461	Arabian Stallion Chestnut (Deluxe Window Box)	075
○ 89462	Half-Arabian Stallion Pinto (Deluxe Window Box)	075
○ 89463	Log Fence	101
○ 89464	Boma Fence	102
○ 89471	Corral Fence with Gate	100
○ 89528	Stable Playset with 3pcs Horses & Accessories	104
○ 89554	Andalusian Stallion Bright Bay Deluxe Window Box	076
○ 89555	Andalusian Stallion Dark Dapple Grey Deluxe Window Box	076
○ 89578	Thoroughbred Mare Bay Deluxe Window Box	073
○ 89579	Thoroughbred Mare Chestnut Deluxe Window Box	073
○ 89664	Lusitano Mare Bay (Deluxe Window Box)	072
○ 89665	Lusitano Mare Grey (Deluxe Window Box)	072

Farm Life Collection

○ 88004	Cockerel	109
○ 88005	Hen	108
○ 88006	Sow	117
○ 88007	White Duck	109
○ 88008	Sheep	113
○ 88009	Lamb - Standing	112
○ 88010	Border Collie	112
○ 88063	Piglet - Standing	117
○ 88115	Donkey - Grey	113
○ 88128	White Cockerel	108
○ 88209	Peacock	111
○ 88211	Mute Swan	111
○ 88212	Billy Goat	112
○ 88231	Highland Bull	114
○ 88232	Highland Cow	114
○ 88233	Highland Calf - Standing	114
○ 88234	Hereford Bull	115
○ 88235	Hereford Cow	115
○ 88236	Hereford Calf - Standing	115
○ 88242	Hereford Calf - Grazing	115
○ 88243	Highland Calf - Lying Down	114
○ 88300	Spanish Black Fighting Bull	119
○ 88301	Ulama	111
○ 88344	Piglet - Smelling	117
○ 88345	Piglet - Sitting	117
○ 88346	Piglet - Eating	117
○ 88348	Pig Family	117
○ 88378	Mallard Duck - Male	110
○ 88379	Mallard Duck - Female	110
○ 88380	Texas Longhorn Bull	111
○ 88392	Lamb - Looking Back	113
○ 88393	Lamb - Grazing	112
○ 88394	Lamb - Lying	112
○ 88408	Donkey Foal - Grazing	113
○ 88409	Donkey Foal - Walking	113
○ 88479	Chicks	108

○ 88480	Chicks Hatching	108
○ 88481	Friesian Cow	116
○ 88482	Friesian Bull	116
○ 88483	Friesian Calf - Standing	116
○ 88484	Friesian Calf - Suckling	116
○ 88500	Ducklings	109
○ 88507	Black Angus Bull	119
○ 88508	Red Angus Bull	119
○ 88571	Goose	110
○ 88572	Gander	110
○ 88579	Brahman Bull	107
○ 88580	Brahman Cow	107
○ 88581	Brahman Calf	107
○ 88599	Red Brahman Bull	118
○ 88600	Red Brahman Cow	118
○ 88601	Red Brahman Calf	118
○ 88636	Suffolk	112
○ 88648	Ankole-Watusi Bull	106
○ 88649	Ankole-Watusi Cow	106
○ 88650	Ankole-Watusi Calf	106
○ 88666	Farmer	109
○ 88667	Female Farmer	108
○ 88674	Hungarian Pig	110

Wild Life Collection

○ 88025	African Elephant	130
○ 88026	African Elephant Calf	130
○ 88029	Hippopotamus	129
○ 88030	Grizzly Bear	141
○ 88031	White Rhinoceros	131
○ 88032	Common Zebra	125
○ 88033	Western Gorilla	133
○ 88088	Western Gorilla Baby	132
○ 88089	White Rhinoceros Calf	131
○ 88090	Hippopotamus Calf	129
○ 88166	Giant Panda	147
○ 88167	Giant Panda Cub - Standing	147
○ 88168	Zebra Foal	125
○ 88203	Baboon Female With Baby	133
○ 88204	Baboon Male	133
○ 88205	Black Panther	127
○ 88206	Leopard	131
○ 88207	Flamingo	145
○ 88208	Dromedary Camel	130
○ 88213	Nile Crocodile	126
○ 88214	Polar Bear	140
○ 88215	Polar Bear Cub - Standing	140
○ 88216	Polar Bear Cub - Sitting	140
○ 88217	Meerkat - Standing	128
○ 88218	Meerkat - Walking	128
○ 88219	Giant Panda Cub - Sitting	147
○ 88230	King Cobra	143
○ 88302	Red Kangaroo	122
○ 88309	Lion Family	126
○ 88335	Moose	139
○ 88336	American Bison	139
○ 88356	Koala - Climbing	122
○ 88357	Koala - Eating Eucalyptus	122
○ 88383	American Bald Eagle	144
○ 88396	Black-Faced Spoonbill - Standing	144
○ 88397	Black-Faced Spoonbill - Walking	144
○ 88398	African Buffalo	124
○ 88399	Peregrine Falcon	144
○ 88410	Tiger	123
○ 88412	Tiger Cub - Lying	123
○ 88413	Tiger Cub - Walking	123

○ 88414 African Lion	142
○ 88415 Lioness	142
○ 88416 Lion Cub - Stretching	142
○ 88417 Lion Cub - Walking	142
○ 88426 White Tiger	143
○ 88428 White Tiger Cub - Lying	143
○ 88429 White Tiger Cub - Walking	143
○ 88459 Ostrich	145
○ 88460 Ostrich Chick - Sitting	145
○ 88461 Ostrich Chick - Walking	145
○ 88486 Asian Elephant	121
○ 88487 Asian Elephant Calf	121
○ 88492 Chimpanzee Male	132
○ 88493 Chimpanzee Female	132
○ 88494 Chimpanzee Cub - Hugging	132
○ 88495 Chimpanzee Cub - Thinking	132
○ 88496 Snow Leopard	146
○ 88497 Snow Leopard Cub - Playing	146
○ 88498 Snow Leopard Cub - Running	146
○ 88532 Okapi	124
○ 88533 Okapi Calf	124
○ 88534 Reticulated Giraffe	127
○ 88535 Reticulated Giraffe Calf	127
○ 88536 Red Panda	146
○ 88542 Black Wildebeest	137
○ 88548 White Lion	148
○ 88549 White Lioness	148
○ 88550 White Lion Cub - Stretching	148
○ 88551 White Lion Cub - Walking	148
○ 88554 Red River Hog	129
○ 88560 Brown Bear	141
○ 88561 Brown Bear Cub	141
○ 88562 Waterbuck	136
○ 88563 Giant Eland Antelope	136
○ 88564 Giant Sable Antelope Male	137
○ 88565 Lynx	125
○ 88566 Striped Hyena	128
○ 88578 Giant Sable Antelope Female	137
○ 88595 Maned Wolf	138
○ 88596 Baird's Tapir	138
○ 88597 Baird's Tapir Calf	138
○ 88602 Przewalski Stallion	147
○ 88607 Fennec Fox	129
○ 88608 King Cheetah	124
○ 88609 American Alligator	139
○ 88619 Pinta Island Tortoise (Lonesome George)	140
○ 88637 Scimitar-Horned Oryx	134
○ 88638 Blackbuck	134
○ 88640 Saola	135
○ 88651 Southern Cassowary	123
○ 88656 Tasmanian Devil	122
○ 88657 Wild Water Buffalo	121
○ 88664 African Wild Ass	125
○ 88673 Diana Monkey	133
○ 88682 European Mouflon	135
○ 88683 Barbary Sheep	134
○ 88684 Springbok	128
○ 88686 Pygmy Hippopotamus	126
○ 88687 Pygmy Hippopotamus Calf	126
○ 88688 Green Anaconda	131
○ 88689 Mountain Nyala	135
○ 88698 American Black Bear	138

Woodlands Collection

○ 88001 Red Fox	152
○ 88002 Rabbit	154
○ 88003 Barn Owl	152

○ 88012 Brown Hare	154
○ 88015 Eurasian Badger	158
○ 88053 Common Otter	154
○ 88241 Dartmoor Pony - Dark Bay	157
○ 88341 Timber Wolf - Howling	151
○ 88342 Timber Wolf - Hunting	151
○ 88362 Dartmoor Pony - Chestnut	157
○ 88363 Wild Boar	156
○ 88364 Wild Sow	156
○ 88365 Wild Piglet - Walking	156
○ 88366 Wild Piglet - Eating	156
○ 88376 Mountain Goat Billy	158
○ 88377 Mountain Goat Nanny	158
○ 88381 Skunk	150
○ 88382 Beaver	157
○ 88458 Hedgehog	154
○ 88467 Red Squirrel - Eating	154
○ 88469 Red Deer Stag	155
○ 88470 Red Deer Hind	155
○ 88471 Red Deer Calf	155
○ 88540 Capybara	153
○ 88541 Capybara Babies	153
○ 88603 Dartmoor Pony Black	150
○ 88604 Dartmoor Pony Bay	150
○ 88641 Tajik Markhor	153
○ 88665 Black-Backed Jackal	151
○ 88685 Fallow Deer	152

Insects Collection

○ 88337 Rhinoceros Beetle	161
○ 88338 Mexican Redknee Tarantula	162
○ 88349 Yellow Fat-Tailed Scorpion	161
○ 88350 Golden-Ringed Dragonfly	163
○ 88351 Praying Mantis	162
○ 88352 Grasshopper	161
○ 88386 Red-eyed Tree Frog	163
○ 88387 Small Tortoiseshell	161
○ 88474 Ladybird	160
○ 88499 Bumble Bee	160
○ 88567 Bearded Dragon Lizard	163
○ 88598 Monarch Butterfly	162
○ 88690 Frill-Necked Lizard	160

Cats & Dogs Collection

○ 88062 Great Dane	166
○ 88065 Great Dane Puppy	166
○ 88066 Old English Sheepdog	169
○ 88067 Old English Sheepdog Puppy	169
○ 88068 Irish Red Setter	172
○ 88069 Irish Red Setter Puppy	172
○ 88070 English Cocker Spaniel	168
○ 88072 Dalmatian	169
○ 88073 Dalmatian Puppy	169
○ 88074 West Highland White	168
○ 88076 Labrador Retriever	170
○ 88077 Labrador Retriever Puppy	170
○ 88078 Yorkshire Terrier	167
○ 88080 Jack Russell Terrier	165
○ 88082 Welsh Corgi	165
○ 88086 Doberman Pinscher	172
○ 88087 Doberman Pinscher Puppy	172
○ 88116 Golden Retriever	171
○ 88117 Golden Retriever Puppy	171
○ 88173 Afghan Hound	168
○ 88174 Afghan Hound Puppy	168

Cats & Dogs Collection

○ 88175	Airedale Terrier	166
○ 88176	Airedale Terrier Puppy	166
○ 88177	Beagle	170
○ 88179	Bull Dog	167
○ 88180	Bull Dog Puppy	167
○ 88181	Cavalier King Charles Spaniel	165
○ 88183	Chow Chow	168
○ 88184	Chow Chow Puppy	168
○ 88185	Dachshund	170
○ 88187	Greyhound	171
○ 88188	Greyhound Puppy	171
○ 88189	Rottweiler	166
○ 88190	Rottweiler Puppy	166
○ 88191	Rough Haired Collie	169
○ 88192	Rough Haired Collie Puppy	169
○ 88193	Shar Pei	172
○ 88194	Shar Pei Puppy	172
○ 88195	Shih Tzu	165
○ 88321	Birman Cat - Sitting	174
○ 88322	Birman Cat - Standing	174
○ 88325	Burmese Cat - Standing	174
○ 88326	Burmese Cat - Lying	174
○ 88327	Norwegian Forest Cat - Sitting	174
○ 88328	Norwegian Forest Cat - Standing	174
○ 88329	Persian Cat - Sitting	173
○ 88330	Persian Cat - Lying	173
○ 88331	Siamese Cat - Sitting	173
○ 88332	Siamese Cat - Stretching	173
○ 88384	Bull Terrier - Male	170
○ 88385	Bull Terrier - Female	170
○ 88490	3-Colour House Cat - Sitting	173
○ 88491	3-Colour House Cat - Stretching	173
○ 88506	St Bernard	171
○ 88552	German Shepherd	167
○ 88553	German Shepherd Puppy	167
○ 88610	American Staffordshire Terrier	167
○ 88672	Australian Cattle Dog	165

Sea Life Collection

○ 88040	Manta Ray	178
○ 88041	Great White Shark	178
○ 88042	Bottlenose Dolphin	183
○ 88043	Orca	185
○ 88044	Blue Whale	181
○ 88045	Scalloped Hammerhead Shark	179
○ 88094	Loggerhead Turtle	180
○ 88095	Emperor Penguin	182
○ 88347	Humpback Whale	177
○ 88391	Sperm Whale	185
○ 88453	Whale Shark	179
○ 88454	Sea Lion	181
○ 88455	Manatee	186
○ 88456	Manatee Calf - Swimming	186
○ 88457	Manatee Calf - Sitting	186
○ 88485	Octopus	184
○ 88568	Beluga Whale	184
○ 88569	Walrus	182
○ 88570	Walrus Calf	182
○ 88588	Rockhopper Penguin	182
○ 88589	Gentoo Penguin	182
○ 88611	Ganges River Dolphin	176
○ 88612	Pacific White-Sided Dolphin	176
○ 88613	Pilot Whale	187
○ 88614	Zebra Shark	181
○ 88615	Norwhal	187
○ 88616	Bottlenose Dolphin Calf	183
○ 88617	Beluga Calf	184
○ 88618	Orca Calf	185
○ 88652	Bowhead Whale	177
○ 88653	Pygmy Sperm Whale	176
○ 88658	Spotted Seal	183
○ 88659	Sawfish	179
○ 88661	Tiger Shark	178
○ 88679	Shortfin Mako Shark	180
○ 88680	Leatherback Sea Turtle	180
○ 88681	Spotted Seal Pup	183

NOTES



For more information
on our collections,
be sure to visit us at:

www.collecta.biz



A natural world in miniature

